

МИНИСТЕРСТВО ОБРАЗОВАНИЯ И НАУКИ
РЕСПУБЛИКИ АДЫГЕЯ

СТАТИСТИКА
ОСНОВНЫХ РЕЗУЛЬТАТОВ ЕДИНОГО
ГОСУДАРСТВЕННОГО ЭКЗАМЕНА В
РОССИЙСКОЙ ФЕДЕРАЦИИ И
РЕСПУБЛИКЕ АДЫГЕЯ
(I ВОЛНА, МАЙ-ИЮНЬ 2004)

Майкоп
2004

При составлении сборника использованы материалы Центра тестирования Министерства образования Российской Федерации и Республиканского центра обработки информации Министерства образования и науки Республики Адыгея.

Содержание:

1. Статистика по результатам единого государственного экзамена в Российской Федерации и Республике Адыгея в 2004 году.....	4
2. Статистический анализ результатов единого государственного экзамена в 2004 году по предметам:	
▪ русский язык.....	9
▪ математика.....	15
▪ физика	31
▪ химия.....	37
▪ биология.....	43
3. Список средних общеобразовательных учреждений Республики Адыгея	49

Количество участников ЕГЭ в 2004 г.

по состоянию на 24.06.2004

Регион	Русский язык	Математика	Физика	Химия	Биология	История	География	Обществознание	Английский язык	Немецкий язык	Французский язык	Литература	Итого	Доля, %
Адыгея	1583	4413	188	146	244								6574	0,44
Башкирия			2713	1155									3868	0,26
Горный Алтай	1488	2298	140	116	468	448	223	579					5760	0,38
Кабардино-Балкария	9881	9841	1200	817	1713	1412	516	1526	483	60	11	583	28043	1,86
Калмыкия	1279	3262	176	236	598	488		593					6632	0,44
Карачаево-Черкессия	1291	4579	331	224	763	755		934					8877	0,59
Карелия	7961	7906	912		1185								17964	1,19
Марий Эл	6935	7762	1468	843	1550	1221	1464	2887	239	9	4	278	24660	1,63
Мордовия	4859	9595	901	520	815	944							17634	1,17
Якутия	14159	10416	3346	1855	5146	3274	925	1983	1181	44	65	776	43170	2,86
Северная Осетия		869											869	0,06
Тыва	590	1908	53	141	266	338						8	3304	0,22
Удмуртия	8738	16254			1774		333		337	57		123	27616	1,83
Хакасия	5417	5413	584	207	750	483	245	906					14005	0,93
Чувашия	15702	15667	1684	573	1376	811	118	2086	288		10		38345	2,54
Алтайский край	19423	27249	3036	824	3284	2437	603	6170					63026	4,17
Краснодарский край	15370	54350	2582	1365	2910				105				76682	5,07
Красноярский край	16838	29324	3099	817	3354				357				53789	3,56
Хабаровский край	9660	14415	2025	433	1375	1491	1155	2883					33437	2,21
Архангельская область	9201	12558	1958	778	1990		535						27020	1,79
Астраханская область	8962	8886		572									18420	1,22
Белгородская область	17548											45	17593	1,16
Брянская область		8243		218									8461	0,56
Волгоградская область		25445			1716	1470							28631	1,89
Вологодская область	8217	11649	2450			526		2450					25292	1,67
Воронежская область	11764	22312	3157	1570	2617	1706	682	2278					46086	3,05
Калининградская область	10087	10054	909	242	442	501	305		211	66			22817	1,51
Калужская область	5154	9401	1213	497	1317	846	528	1382	292	29	10	173	20842	1,38
Камчатская область	3036	2874	311	87	284	265	25						6882	0,46
Кировская область		13838		517	765								15120	1,00
Костромская область	5892	6949	969	919	1349	917	194	1142	246	57	28		18662	1,24
Курганская область	7141	8741	1291	717		1382		2784					22056	1,46
Курская область	567	6485	93	38	97		17						7297	0,48
Ленинградская область	978		8		8	23							1017	0,07
Липецкая область	5038	12824					221	1049					19132	1,27
Магаданская область	2165	2142	286	55	244	236	21	251	187			152	5739	0,38
Московская область	1480	2341	361	181	519								4882	0,32
Мурманская область	10676	10802	454	193	721	741							23587	1,56
Новгородская область	4141	5410	608	396	834	491	93	1079				36	13088	0,87
Новосибирская область	8307	4409	890	315	1032	582	357	925					16817	1,11
Омская область		15132		787		1172							17091	1,13
Оренбургская область	21812	7219	1956	523	2995	1779	1850					997	39131	2,59
Пензенская область	3802	16229	523	382	971	319							22226	1,47
Пермская область	25740	25592		1528					791				53651	3,55
Псковская область	6230	6221	671	195	630	361	117						14425	0,95
Ростовская область	9806	35529	2047	706	2086	1586	559						52319	3,46
Самарская область	31043	30902	7953	1527	3595	3903	501	8191	1110	93	40	1256	90114	5,96
Саратовская область	28991						44	395					29430	1,95
Сахалинская область	5221	5219	457	257	810	634	577	1207					14382	0,95
Смоленская область	10584	10483			418								21485	1,42
Тамбовская область	12307												12307	0,81
Томская область	6486	10389	1712	573	1144	1298							21602	1,43
Тульская область	10936	6932	2607										20475	1,36
Тюменская область	15382	15353	1828	754	2571	1213	1296	3841	468	65	20	129	42920	2,84
Ульяновская область			2544	751									3295	0,22
Челябинская область	21805	28911	6076	1420	3616	2309	2949	8761	751	65	35	727	77425	5,12
Читинская область	11575	11300	1042	573	1736	1729		2939					30894	2,04
Ярославская область		10682											10682	0,71
Москва	2054	1427	819	217	365								4882	0,32
Санкт-Петербург	42556												42556	2,82
Еврейская АО	1893	1865		75	337		196	687					5053	0,33
Агинский Бурятский АО	648	1269	107	133	318	312		484					3271	0,22
Коми-Пермяцкий АО	1417	1373		97									2887	0,19
Таймырский АО	116	341	13	4	18								492	0,03
Ханты-Мансийский АО	9380	18271	2114		1543	1450	1281		270	29	14		34352	2,27
Всего по России	541312	671523	71865	28069	64659	41853	17930	60392	7316	604	237	5283	1511043	100,00
Доля, %	35,82	44,44	4,76	1,86	4,28	2,77	1,19	4,00	0,48	0,04	0,02	0,35	100,00	
Прирост участников по сравнению с 2003 г., %	110,04	7,44	51,04	18,05	29,56	56,44	64,09	79,56	242,67	998,18	374,00	156,46	39,96	

Общее число тестирований в июне 2004 г. возросло на 40% по сравнению с 2003 г.

По четырем предметам (литература и иностранные языки) число участников составляет менее одного процента от их общего числа.

По массовым предметам наибольший прирост числа участников имеется по русскому языку (110%), наименьший прирост - по математике (7,4%).

**Количество участников Единого государственного экзамена (июнь)
по регионам России в 2004 году (человеко-экзаменов)**

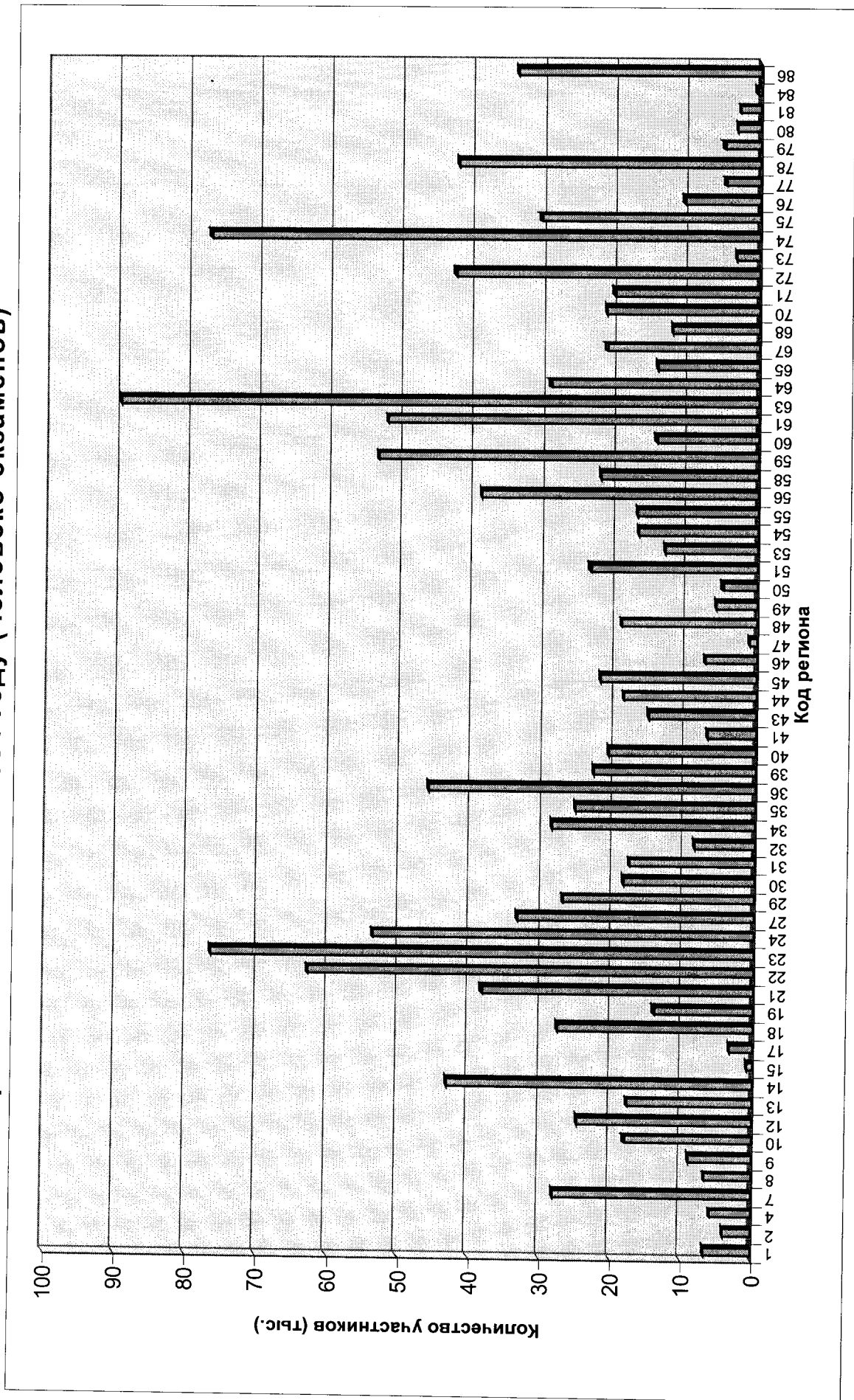

Распределение тестовых баллов по результатам ЕГЭ в Российской Федерации

по состоянию на 24.06.2004

Предмет	Диапазон тестовых баллов																		Средний балл	Количество участников, получивших 100 баллов		Всего участников			
	0-10		11-20		21-30		31-40		41-50		51-60		61-70		71-80		81-90			91-100		чел.	%	чел.	%
	чел.	%	чел.	%	чел.	%	чел.	%	чел.	%	чел.	%	чел.	%	чел.	%	чел.	%							
Русский язык	133	0,02	4093	0,76	29007	5,36	91589	16,92	163087	30,13	144878	26,76	76137	14,07	26318	4,86	5257	0,97	813	0,15	51	0,01	541312	35,82	
Математика	8224	1,22	16931	2,52	63928	9,52	110344	16,43	150756	22,45	144439	21,51	87010	12,96	68077	10,14	18797	2,80	3017	0,45	153	0,02	671523	44,44	
Физика	44	0,06	287	0,40	4732	6,58	15988	22,25	16972	23,62	18520	25,77	9218	12,83	4519	6,29	1303	1,81	282	0,39	6	0,01	71865	4,76	
Химия	334	1,19	1611	5,74	3220	11,47	4641	16,53	5119	18,24	4794	17,08	4328	15,42	2600	9,26	928	3,31	494	1,76	22	0,08	28069	1,86	
Биология	7	0,01	42	0,06	1790	2,77	12700	19,64	21438	33,16	16247	25,13	8952	13,84	2553	3,95	842	1,30	88	0,14	8	0,01	64659	4,28	
История	9	0,02	119	0,28	2322	5,55	8646	20,66	11596	27,71	9379	22,41	6135	14,66	2809	6,71	644	1,54	194	0,46	2	0,00	41853	2,77	
География	2	0,01	18	0,10	415	2,31	3199	17,84	5891	32,86	5061	28,23	2307	12,87	776	4,33	229	1,28	32	0,18	1	0,01	17930	1,19	
Английский язык	38	0,52	215	2,94	319	4,36	458	6,26	604	8,26	870	11,89	1239	16,94	1549	21,17	1473	20,13	551	7,53	1	0,01	7316	0,48	
Немецкий язык	3	0,50	15	2,48	40	6,62	64	10,60	81	13,41	68	11,26	88	14,57	91	15,07	84	13,91	70	11,59	0	0,00	604	0,04	
Французский язык	0	0,00	4	1,69	14	5,91	8	3,38	23	9,70	27	11,39	34	14,35	51	21,52	57	24,05	19	8,02	0	0,00	237	0,02	
Обществознание	35	0,06	259	0,43	3055	5,06	9866	16,34	17451	28,90	17587	29,12	9591	15,88	2276	3,77	235	0,39	37	0,06	0	0,00	60392	4,00	
Литература	13	0,25	121	2,29	380	7,19	942	17,83	1374	26,01	1313	24,85	798	15,11	231	4,37	60	1,14	51	0,97	8	0,15	5283	0,35	
Всего	8842	0,59	23715	1,57	109222	7,23	258445	17,10	394392	26,10	363183	24,04	205837	13,62	111850	7,40	29909	1,98	5648	0,37	252	0,02	1511043	100,00	

**Сравнительные данные
по среднему тестовому баллу ЕГЭ в Республике Адыгея в 2003-2004 гг.**

№	Район	Математика		Русский язык		Биология		Химия		Физика	
		2003 г.	2004 г.	2003 г.	2004 г.	2003 г.	2004 г.	2003 г.	2004 г.	2003 г.	2004 г.
1.	Гиагинский	42,36	43,00	43,06	45,40	46,21	49,50	30,36	47,36	-	40,09
2.	Кошехабльский	37,67	50,98	29,02	35,69	43,84	45,00	40,00	42,71	-	75,00
3.	Красногвардейский	40,22	42,26	33,46	41,69	38,22	44,27	29,33	42,00	-	46,67
4.	Майкопский	40,88	40,24	37,65	49,38	49,42	50,45	51,86	43,93	-	53,06
5.	Тахтамукайский	39,54	38,84	40,05	47,22	44,57	56,67	46,64	48,17	-	43,33
6.	Теучежский	35,19	48,15	24,77	40,64	32,77	56,00	-	-	-	-
7.	Шовгеновский	35,70	42,71	28,12	41,21	37,35	46,97	26,64	35,73	-	38,29
8.	г. Майкоп	47,60	48,16	44,26	51,64	55,17	58,48	53,36	50,92	-	54,32
9.	г. Адыгейск	38,65	39,76	30,43	38,55	34,67	46,56	57,00	-	-	-
Средн. балл по республике:		41,73	44,54	38,52	47,21	46,92	52,30	46,4	48,20	-	50,76

**Сравнительные данные
по количеству участников ЕГЭ в Республике Адыгея в 2003-2004 гг.**

№	Район	Математика		Русский язык		Биология		Химия		Физика	
		2003 г.	2004 г.	2003 г.	2004 г.	2003 г.	2004 г.	2003 г.	2004 г.	2003 г.	2004 г.
1.	Гиагинский	377	314	82	159	29	22	14	14	-	22
2.	Кошехабльский	406	393	209	148	37	22	5	7	-	1
3.	Красногвардейский	276	279	97	90	9	11	3	1	-	6
4.	Майкопский	584	608	185	149	45	38	9	14	-	17
5.	Тахтамукайский	660	608	115	133	21	9	11	6	-	18
6.	Теучежский	226	233	44	14	13	1	-	-	-	-
7.	Шовгеновский	247	231	139	114	57	37	16	11	-	7
8.	г. Майкоп	1537	1499	800	738	129	95	74	93	-	117
9.	г. Адыгейск	246	248	55	38	6	9	2	-	-	-
Всего по республике:		4559	4413	1726	1583	346	244	132	146	-	188

Лучшие результаты по ЕГЭ по сумме баллов по трем предметам в Республике Адыгея (июнь 2004)

№	Код школы	Класс	Фамилия	Имя	Отчество	Предметы					Всего
						Математика	Русский язык	Химия	Физика	Биология	
1	808*	11Б	Катков	Кирилл	Константинович	98	74		85		257
2	808	11Б	Алексеюк	Кирилл	Юрьевич	92	75		85		252
3	805	11В	Пшидаток	Дана	Вячеславовна	71		84		79	244
4	209	11А	Воробьева	Ирина	Георгиевна	69		84		87	240
5	805	11Г	Миренков	Юлий	Юрьевич	88	68		83		239
6	822	11М	Плотников	Николай	Павлович	99		61	75		235
7	803	11Б	Волгина	Надежда	Евгеньевна	69	83			81	233
8	822	11А	Вахина	Анна	Владимировна	71		78		79	228
9	807	11Б	Пшепий	Мурат	Ромеович	60		82		83	225
10	803	11А	Черникова	Юлия	Анатольевна	58		77		87	222
11	803	11Б	Сухина	Екатерина	Дмитриевна		74	64		77	215
12	105	11А	Хатков	Асхад	Халидович	67		71		77	215
13	204	11А	Тутаришева	Элла	Аминовна	69		71		73	213
14	834	11И	Укол	Сусана	Адамовна	69		78		66	213
15	503	11А	Лепехина	Анастасия	Юрьевна	60	67			83	210
16	802	11Е	Удычак	Зарема	Муратовна	69		66		73	208
17	802	11В	Товпеко	Денис	Константинович		68	63		71	202
18	822	11Б	Шеуджен	Рашид	Асланович	58		71		71	200

* См. справочник средних общеобразовательных учреждений Республики Адыгея на стр. 49

Русский
Язык

**Средние первичные баллы за выполнение
заданий разного типа
Русский язык**

Заданий 49. Максимальный первичный балл 62, в том числе за часть А = 32, В = 8, С = 22, D = 0.

по состоянию на 24.06.2004

Регион	Число участников, чел.	Средний первичный балл								Доля (в %) участников ЕГЭ, имеющих ненулевую сумму баллов за часть С	Средний первичный балл за часть С участников ЕГЭ, имеющих ненулевые результаты за часть С		Средний первичный балл		Средний тестовый балл
		за часть А		за часть В		за часть С		за часть D			балл	% от максимума	балл	% от максимума	
		балл	% от максимума	балл	% от максимума	балл	% от максимума	балл	% от максимума						
Адыгея	1583	19,54	61,06	2,40	29,95	10,17	46,22	0,00		12,00	11,55	52,52	32,10	51,78	47,21
Горный Алтай	1488	19,13	59,77	2,27	28,33	9,18	41,71	0,00		15,46	10,85	49,34	30,57	49,30	45,63
Кабардино-Балкария	9881	18,43	57,59	2,31	28,87	8,74	39,72	0,00		33,01	13,04	59,29	29,48	47,54	44,44
Калмыкия	1279	21,72	67,88	2,88	36,05	10,51	47,79	0,00		10,95	11,81	53,87	35,12	56,65	50,63
Карачаево-Черкессия	1291	17,03	53,21	1,71	21,32	8,04	36,54	0,00		36,64	12,69	57,67	26,77	43,18	41,30
Карелия	7961	20,40	63,74	2,59	32,36	10,14	46,10	0,00		5,48	10,73	48,77	33,13	53,43	48,50
Кемерово	6935	21,82	68,18	3,36	42,01	16,04	72,92	0,00		3,62	16,65	75,66	41,22	66,49	58,32
Кировская	4859	22,34	69,81	3,12	39,00	13,26	60,25	0,00		10,64	14,83	67,43	38,71	62,44	55,24
Курганская	14159	18,20	56,88	2,14	26,71	9,37	42,60	0,00		14,46	10,96	49,80	29,71	47,92	44,64
Курганская	590	18,47	57,72	2,29	28,60	7,98	36,29	0,00		13,56	9,24	41,99	28,74	46,36	43,61
Курганская	8738	21,67	67,71	3,10	38,80	13,09	59,51	0,00		1,29	13,26	60,29	37,87	61,07	53,88
Курганская	5417	18,86	58,92	2,32	29,04	10,77	48,97	0,00		6,37	11,51	52,30	31,95	51,53	47,31
Курганская	15702	19,89	62,17	2,84	35,46	13,31	60,48	0,00		10,84	14,92	67,83	36,04	58,12	52,15
Курганская	19423	20,33	63,52	2,57	32,11	11,63	52,85	0,00		8,95	12,77	58,05	34,52	55,68	50,13
Курганская	15370	20,30	63,44	2,59	32,41	12,15	55,25	0,00		8,76	13,32	60,56	35,05	55,53	50,70
Курганская	16838	20,42	63,82	2,57	32,11	11,14	50,64	0,00		7,39	12,03	54,68	34,13	55,05	49,67
Курганская	9660	20,13	62,92	2,38	29,71	10,45	47,48	0,00		12,56	11,95	54,30	32,96	53,18	48,31
Курганская	9201	21,88	68,36	2,86	35,80	12,86	58,44	0,00		5,08	13,54	61,57	37,80	60,64	53,67
Курганская	8962	18,40	57,49	2,27	28,35	10,80	49,08	0,00		7,09	11,62	52,83	31,46	50,75	46,66
Курганская	17548	17,76	55,49	1,93	24,08	11,05	50,22	0,00		2,44	11,32	51,47	30,73	49,57	45,81
Курганская	8217	21,82	68,19	2,87	35,91	12,11	55,06	0,00		4,48	12,68	57,64	36,80	59,36	52,64
Курганская	11764	21,37	66,77	2,86	35,79	12,38	56,29	0,00		8,87	13,59	61,77	36,61	59,05	52,55
Курганская	10087	19,13	59,78	2,23	27,91	11,00	50,02	0,00		13,32	12,70	57,71	32,37	52,20	47,78
Курганская	5154	22,11	69,09	2,92	36,49	11,77	53,51	0,00		7,39	12,71	57,78	36,80	59,35	52,76
Курганская	3036	19,95	62,35	2,35	29,40	10,29	46,75	0,00		4,12	10,73	48,78	32,59	52,56	47,91
Курганская	5892	21,12	66,00	2,72	33,96	12,01	54,60	0,00		4,92	12,63	57,42	35,85	57,82	51,58
Курганская	7141	20,45	63,89	2,51	31,36	11,95	54,30	0,00		8,18	13,01	59,14	34,90	56,29	50,57
Курганская	567	22,19	69,33	2,83	35,41	11,12	50,55	0,00		8,64	12,17	55,33	36,14	58,29	52,05
Курганская	978	21,43	66,97	2,83	35,38	13,54	61,56	0,00		0,51	13,61	61,88	37,81	60,98	53,86
Курганская	5038	21,57	67,40	2,85	35,59	11,88	53,10	0,00		6,95	12,55	57,07	36,10	58,22	51,91
Курганская	2165	19,36	60,51	2,35	29,43	11,93	54,23	0,00		4,76	12,53	56,94	33,65	54,27	49,28
Курганская	1480	20,03	62,58	2,28	28,53	10,74	48,82	0,00		12,97	12,34	56,10	33,05	53,31	48,44
Курганская	10676	20,64	64,49	2,68	33,44	12,99	59,06	0,00		2,88	13,38	60,82	36,30	58,56	52,25
Курганская	4141	21,92	68,49	3,06	38,19	14,15	64,34	0,00		1,09	14,31	65,04	39,13	63,11	55,50
Курганская	8307	20,60	64,37	2,51	31,41	12,18	56,38	0,00		4,03	12,69	57,70	35,30	56,93	50,90
Курганская	21812	18,45	57,65	2,41	30,12	11,56	52,56	0,00		3,92	12,03	54,70	32,42	52,29	47,78
Курганская	3802	20,63	64,48	2,63	32,91	11,71	53,22	0,00		14,68	13,72	62,38	34,98	56,41	50,69
Курганская	25740	19,42	60,70	2,54	31,74	11,95	54,33	0,00		6,29	12,75	57,97	33,91	54,70	49,51
Курганская	6230	20,52	64,11	2,83	35,33	12,52	56,91	0,00		1,96	12,77	58,04	35,86	57,84	51,73
Курганская	9806	20,02	62,57	2,37	29,63	11,10	50,43	0,00		16,27	13,25	60,23	33,49	54,01	48,87
Курганская	31043	19,81	61,90	2,73	34,07	12,08	54,90	0,00		8,77	13,24	60,17	34,61	55,83	50,34
Курганская	28991	17,48	54,64	2,14	26,78	10,52	47,82	0,00		7,56	11,38	51,72	30,15	48,62	45,20
Курганская	5221	19,06	59,56	2,21	27,66	10,58	48,08	0,00		13,83	12,28	55,80	31,85	51,37	47,19
Курганская	10584	19,46	60,82	2,27	28,39	11,91	54,13	0,00		7,37	12,86	58,44	33,64	54,26	49,23
Курганская	12307	18,73	58,54	2,26	28,28	11,57	52,58	0,00		1,33	11,72	53,29	32,56	52,52	47,89
Курганская	6486	21,54	67,31	2,87	35,84	13,85	62,96	0,00		1,79	14,10	64,11	38,26	61,71	54,47
Курганская	10936	20,19	63,09	2,55	31,90	10,77	48,95	0,00		10,64	12,05	54,79	33,51	54,05	49,00
Курганская	15382	19,00	59,39	2,25	28,13	8,93	40,59	0,00		11,64	10,11	45,94	30,18	48,68	45,22
Курганская	21805	21,96	68,62	3,11	38,87	13,94	63,35	0,00		3,68	14,47	65,77	39,01	62,91	55,42
Курганская	11575	17,88	55,87	2,04	25,47	10,04	45,68	0,00		11,66	11,37	51,68	29,96	48,32	44,99
Курганская	2054	22,61	70,64	2,80	34,96	13,39	60,88	0,00		10,27	14,93	67,85	38,80	62,57	55,14
Курганская	42556	20,82	65,05	2,59	32,38	14,54	66,09	0,00		0,72	14,65	66,57	37,95	61,20	54,12
Курганская	1893	18,33	57,28	2,17	27,08	10,69	48,60	0,00		7,50	11,56	52,55	31,19	50,31	46,45
Курганская	648	19,87	62,08	2,69	33,66	13,32	60,58	0,00		4,01	13,88	63,09	35,88	57,87	51,65
Курганская	1417	18,43	57,60	2,28	28,48	11,35	51,60	0,00		8,19	12,37	56,21	32,06	51,71	47,45
Курганская	116	18,81	58,78	2,24	28,02	9,07	41,22	0,00		12,93	10,42	47,34	30,12	48,58	45,13
Курганская	9380	20,63	64,47	2,53	31,64	12,32	56,01	0,00		5,47	13,04	59,25	35,48	57,23	51,11
Курганская	541312	19,91	62,21	2,54	31,70	11,85	53,88	0,00		7,44	12,81	58,21	34,30	55,32	49,93

Русский язык

Дата проведения: 3 июня 2004 года.

1. Приняло участие в ЕГЭ по русскому языку – 1583 выпускника, в том числе по районам:

Код района	Название	Кол-во участников	Средний тестовый балл	Рейтинг
01	Гиагинский р-н	159	45,40	4
02	Кошехабльский р-н	148	35,69	9
03	Красногвардейский р-н	90	41,69	5
04	Майкопский р-н	149	49,38	2
05	Тахтамукайский р-н	133	47,22	3
06	Теучежский р-н	14	40,64	7
07	Шовгеновский р-н	114	41,21	6
08	Город Майкоп	738	51,64	1
09	Город Адыгейск	38	38,55	8
Всего участников:			1 583	
Средний тестовый балл по Республике Адыгея:			47,21	

Из них в резервный день 19 июня 2004 года ЕГЭ сдавали 3 выпускника.

2. Место проведения – экзамен проводился в 10 ППЭ:

	кол-во	№ ППЭ
Гиагинский	1	11
Кошехабльский	1	21
Красногвардейский	1	31
Майкопский	1	42
Тахтамукайский	1	53
Теучежский	-	-
Шовгеновский	1	71
г. Майкоп	3	82, 84, 85
г. Адыгейск	1	91

3. Апелляций по процедуре проведения ЕГЭ не поступило.

4. Для проверки заданий части «С» привлекалось 26 экспертов:

	Ф.И.О.	Должность и место работы
1.	Архипова И.В. <i>(председатель экспертной комиссии)</i>	доцент кафедры русского языка АГУ, кандидат филологических наук
2.	Алексеев И.Г.	доцент МГТУ
3.	Барчо Р.Г.	учитель русского языка СОШ № 6 Тахтамукайского района
4.	Дамова Ф.Г.	учитель русского языка СОШ № 1 Кошехабльского района
5.	Жданова Е.А.	учитель русского языка СОШ № 6 г. Майкопа

6.	Кушнарера Н.С.	учитель русского языка СОШ № 4 Гиагинского района
7.	Лебедь В.А.	преподаватель Педколледжа им. Х.Андрухаева
8.	Лужнова Л.В.	учитель русского языка СОШ № 7 г. Майкопа
9.	Мурсалова О.П.	преподаватель факультета СПО МГТУ
10.	Пастушенко Л.В.	преподаватель МГГТК при АГУ
11.	Позднякова Н.А.	учитель русского языка СОШ № 5 г. Майкопа
12.	Попова Л.Н.	учитель русского языка СОШ № 11 г. Майкопа
13.	Постникова М.В.	преподаватель факультета СПО МГТУ
14.	Расторгуева Р.М.	учитель русского языка СОШ № 17 г. Майкопа
15.	Редько Т.В.	учитель русского языка СОШ № 9 г. Майкопа
16.	Романова А.А.	учитель русского языка СОШ № 5 Тахтамукайского района
17.	Ручкина Л.А.	учитель русского языка СОШ № 15 г. Майкопа
18.	Свинцова Л.А.	учитель русского языка Гимназии № 22 г. Майкоп
19.	Сенина Л.П.	учитель русского языка СОШ № 1 Гиагинского района
20.	Схакумидова М.С.	доцент кафедры русского языка АГУ, кандидат педагогических наук
21.	Тараненко В.П.	преподаватель МГГТК при АГУ
22.	Ткаченко И.В.	учитель русского языка СОШ № 13 Майкопского района
23.	Хуажева Н.М.	учитель русского языка СОШ № 1 Кошехабльского района
24.	Шальнова Н.Г.	методист АРИПК
25.	Шеватлохова Е.Д.	ст. преподаватель кафедры русского языка АГУ
26.	Шеожева Б.А.	доцент кафедры русского языка АГУ, кандидат педагогических наук

5. Для части «С» экспертам было выдано 1434 работ из 1583, что составило 90,58%.
В 149 работах выпускники не приступили к выполнению части «С».

6. Для оценки 12 работ потребовалась проверка третьего эксперта, что составило: 0,75% от общего числа участников тестирования

7. Отправка в Центр тестирования результатов обработки бланков в РЦОИ:

- 1) бланки регистрации - 03.06.04 в 22-30.
- 2) бланки ответов № 1 - 04.06.04 в 18-00.
- 3) бланки ответов № 2 обработаны и отправлены 6.06.2004 г. в 15 часов.

8. Получение результатов ЕГЭ по русскому языку:

Итоговые протоколы проверки получены 10.06.2004 года в 9 часов 30 минут

Статистические результаты единого государственного экзамена по пятибалльной шкале

Русский язык

25.06.2004

РАЙОН	Число участников	Адыгея - 1583 человек(а)									
		2		3		4		5		баллы	
		чел.	%	чел.	%	чел.	%	чел.	%	чел.	%
Муниципальное образование "Гиагинский район"	159	23	14,47	81	50,94	52	32,70	3	1,89		
Муниципальное образование "Город Адыгейск"	38	9	23,68	23	60,53	6	15,79	0	0,00		
Муниципальное образование "Город Майкоп"	738	20	2,71	328	44,44	354	47,97	36	4,88		
Муниципальное образование "Кошехабльский район"	148	57	38,51	76	51,35	15	10,14	0	0,00		
Муниципальное образование "Красногвардейский район"	90	23	25,56	42	46,67	22	24,44	3	3,33		
Муниципальное образование "Майкопский район"	149	6	4,03	72	48,32	68	45,64	3	2,01		
Муниципальное образование "Тахтамукайский район"	133	15	11,28	60	45,11	50	37,59	8	6,02		
Муниципальное образование "Теучежский район"	14	6	42,86	3	21,43	5	35,71	0	0,00		
Муниципальное образование "Шовгеновский район"	114	17	14,91	72	63,16	24	21,05	1	0,88		
ВСЕГО	1583	176	11,12	757	47,82	596	37,65	54	3,41		

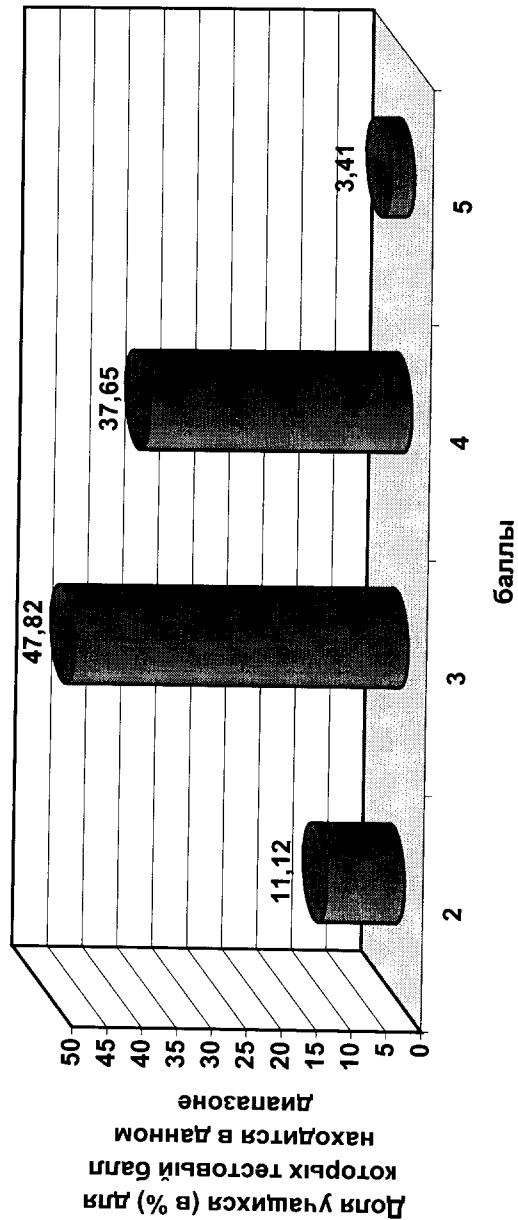

Лучшие результаты по ЕГЭ по русскому языку в Республике Адыгея в 2004 г.

№	Код школы	Класс	Фамилия	Имя	Отчество	Сумма первич баллов	% верно вып	Тестовый балл	Рейтинг	Оценка
1	808*	11Б	Гончарова	Алена	Витальевна	58	93	86	99.6	5
2	301	11Г	Бешукова	Марина	Айтечевна	57	91	83	99.3	5
3	808	11Б	Бичева	Ирина	Васильевна	57	91	83	99.3	5
4	803	11Б	Волгина	Надежда	Евгеньевна	57	91	83	99.3	5
5	809	11А	Бондарь	Юлия	Викторовна	56	90	80	98.9	5
6	815	11А	Рубанов	Егор	Владимирович	56	90	80	98.9	5
7	525	11В	Щедрина	Мария	Алексеевна	56	90	80	98.9	5
8	802	11Э	Кулешова	Валерия	Вадимовна	55	88	78	98.2	5
9	819	11Б	Орлова	Екатерина	Муратовна	55	88	78	98.2	5
10	834	11С	Рубан	Валентина	Валерьевна	55	88	78	98.2	5
11	819	11Г	Тарбеева	Анна	Михайловна	55	88	78	98.2	5
12	808	11Б	Алексеюк	Кирилл	Юрьевич	54	87	75	97.5	5
13	808	11Б	Глекова	Вероника	Владимировна	54	87	75	97.5	5
14	525	11Б	Гусева	Татьяна	Александровна	54	87	75	97.5	5
15	805	11Б	Данилова	Мария	Владимировна	54	87	75	97.5	5
16	301	11Г	Колупаева	Татьяна	Александровна	54	87	75	97.5	5
17	834	11И	Косолапова	Ольга	Владимировна	54	87	75	97.5	5
18	803	11Б	Малышева	Тамара	Борисовна	54	87	75	97.5	5
19	503	11Б	Тищенко	Светлана	Яковлевна	54	87	75	97.5	5
20	102	11А	Тхайцухов	Геннадий	Русланович	54	87	75	97.5	5
21	815	11А	Фендрикова	Ольга	Ивановна	54	87	75	97.5	5
22	506	11Б	Абреч	Джанета	Аслановна	53	85	74	96.5	5
23	808	11Б	Белов	Тимофей	Викторович	53	85	74	96.5	5
24	808	11Б	Катков	Кирилл	Константинович	53	85	74	96.5	5
25	415	11А	Книгопуло	Ольга	Михайловна	53	85	74	96.5	5
26	525	11Б	Манютина	Светлана	Олеговна	53	85	74	96.5	5
27	834	11С	Минаева	Анастасия	Евгеньевна	53	85	74	96.5	5
28	822	11М	Панеш	Алла	Батмирзевна	53	85	74	96.5	5
29	402	11Б	Саломатина	Татьяна	Михайловна	53	85	74	96.5	5
30	803	11Б	Сухинина	Екатерина	Дмитриевна	53	85	74	96.5	5
31	101	11А	Фанина	Мария	Александровна	53	85	74	96.5	5
32	834	11С	Хабибулина	Инна	Талгатовна	53	85	74	96.5	5
33	706	11А	Хапачева	Аминет	Гучипсовна	53	85	74	96.5	5
34	803	11Б	Абрамова	Екатерина	Владимировна	52	83	72	95.3	5
35	817	11А	Гайворонская	Елена	Геннадьевна	52	83	72	95.3	5
36	525	11В	Закутная	Екатерина	Алексеевна	52	83	72	95.3	5
37	408	11А	Ларионова	Татьяна	Владимировна	52	83	72	95.3	5
38	819	11В	Попова	Анна	Владимировна	52	83	72	95.3	5
39	819	11Г	Ступакова	Елена	Викторовна	52	83	72	95.3	5
40	807	11В	Суховерхий	Сергей	Николаевич	52	83	72	95.3	5
41	808	11Б	Хацац	Анзаур	Азметович	52	83	72	95.3	5
42	819	11А	Шаззо	Жанна	Аслановна	52	83	72	95.3	5
43	803	11В	Анохина	Мария	Александровна	51	82	70	94.0	5
44	304	11А	Бахова	Зуриет	Борисовна	51	82	70	94.0	5
45	805	11Г	Белоусова	Оксана	Анатольевна	51	82	70	94.0	5
46	836	11А	Дачева	Зара	Руслановна	51	82	70	94.0	5
47	834	11И	Кириченко	Дарья	Николаевна	51	82	70	94.0	5
48	505	11Б	Кушу	Асиет	Нальбиевна	51	82	70	94.0	5
49	525	11В	Лебедева	Лидия	Викторовна	51	82	70	94.0	5
50	103	11Б	Начевкина	Елена	Юрьевна	51	82	70	94.0	5
51	822	11А	Парваткина	Ксения	Васильевна	51	82	70	94.0	5
52	834	11И	Романенко	Сергей	Петрович	51	82	70	94.0	5
53	810	11А	Теницкая	Анастасия	Валерьевна	51	82	70	94.0	5
54	808	11А	Федотова	Ирина	Викторовна	51	82	70	94.0	5

* См. справочник средних общеобразовательных учреждений Республики Адыгея на стр. 49

Математика

Средние первичные баллы за выполнение
заданий разного типа
Математика

Заданий 27. Максимальный первичный балл 39, в том числе за часть А = 14, В = 9, С = 16, D = 0.

по состоянию на 24.06.2004

Регион	Число участников, чел.	Средний первичный балл								Доля (в %) участников ЕГЭ, имеющих ненулевые баллы за часть С	Средний первичный балл за часть С участников ЕГЭ, имеющих ненулевые результаты за часть С		Средний первичный балл		Средний тестовый балл
		за часть А		за часть В		за часть С		за часть D			балл	% от максимума	балл	% от максимума	
		балл	% от максимума	балл	% от максимума	балл	% от максимума	балл	% от максимума						
Адыгея	4413	8,03	57,34	1,47	16,29	0,40	2,52	0,00	0,00	87,31	3,18	19,84	9,90	25,38	44,54
Горный Алтай	2298	7,70	54,98	1,14	12,68	0,52	3,24	0,00	0,00	78,72	2,44	15,24	9,36	23,99	43,38
Кабардино-Балкария	9841	10,34	73,85	2,63	29,19	0,97	6,07	0,00	0,00	66,72	2,92	18,23	13,94	35,74	55,89
Калмыкия	3262	9,03	64,52	1,90	21,07	0,76	4,74	0,00	0,00	78,36	3,51	21,91	11,69	29,97	49,67
Карачаево-Черкессия	4579	8,09	57,81	1,49	16,58	0,56	3,51	0,00	0,00	82,16	3,15	19,66	10,15	26,02	45,47
Карелия	7906	9,86	70,43	2,20	24,40	0,93	5,82	0,00	0,00	76,35	3,94	24,61	12,99	33,30	53,03
Марий Эл	7762	10,79	77,04	3,01	33,49	1,35	8,45	0,00	0,00	61,56	3,52	21,99	15,15	38,85	58,48
Мордовия	9595	11,04	78,87	3,41	37,86	1,42	8,84	0,00	0,00	62,19	3,74	23,39	15,86	40,68	60,34
Якутия	10416	9,48	67,72	2,28	25,35	0,77	4,84	0,00	0,00	74,76	3,07	19,17	12,54	32,14	52,00
Северная Осетия	869	9,71	69,32	1,58	17,52	0,36	2,25	0,00	0,00	87,80	2,95	18,46	11,64	29,85	50,13
Тыва	1908	7,57	54,04	1,08	11,95	0,28	1,73	0,00	0,00	90,15	2,80	17,52	8,92	22,66	42,32
Удмуртия	16254	10,00	71,40	2,36	26,24	1,04	6,50	0,00	0,00	74,07	4,01	25,08	13,40	34,35	53,99
Хакасия	5413	8,68	62,01	1,59	17,70	0,56	3,48	0,00	0,00	80,57	2,86	17,89	10,83	27,77	47,36
Чувашия	15667	10,32	73,70	2,69	29,84	1,04	6,50	0,00	0,00	68,89	3,34	20,89	14,04	36,01	55,88
Алтайский край	27249	8,85	63,20	1,62	18,05	0,62	3,85	0,00	0,00	79,42	2,99	18,71	11,09	28,43	48,09
Краснодарский край	54350	7,74	55,25	1,20	13,31	0,37	2,29	0,00	0,00	88,13	3,09	19,29	9,30	23,85	42,80
Красноярский край	29324	9,00	64,27	1,69	18,81	0,58	3,61	0,00	0,00	80,78	3,01	18,80	11,27	28,89	48,68
Хабаровский край	14415	8,72	62,27	1,49	16,56	0,46	2,86	0,00	0,00	84,68	2,98	18,64	10,67	27,35	47,08
Архангельская область	12558	10,21	72,93	2,43	27,03	0,87	5,44	0,00	0,00	74,73	3,44	21,51	13,51	34,65	54,46
Астраханская область	8886	8,47	60,50	1,50	16,71	0,52	3,23	0,00	0,00	81,76	2,84	17,72	10,49	26,90	46,41
Брянская область	8243	8,77	62,66	1,76	19,55	0,64	3,98	0,00	0,00	81,89	3,52	21,99	11,17	28,64	48,08
Волгоградская область	25445	8,34	59,56	1,52	16,84	0,58	3,61	0,00	0,00	81,62	3,14	19,65	10,43	26,75	45,99
Вологодская область	11649	10,07	71,96	2,35	26,12	0,82	5,14	0,00	0,00	75,60	3,37	21,07	13,25	33,97	53,79
Воронежская область	22312	9,32	66,57	2,15	23,91	1,04	6,51	0,00	0,00	72,83	3,83	23,95	12,51	32,09	51,39
Калининградская область	10054	8,91	63,67	1,87	20,77	0,73	4,54	0,00	0,00	77,69	3,26	20,35	11,51	29,51	48,88
Калужская область	9401	10,13	72,34	2,32	25,83	1,02	6,37	0,00	0,00	73,68	3,88	24,22	13,47	34,54	54,25
Камчатская область	2874	8,91	63,63	1,35	15,02	0,49	3,09	0,00	0,00	83,68	3,03	18,94	10,75	27,58	47,40
Кировская область	13838	10,27	73,39	2,37	26,33	0,88	5,48	0,00	0,00	75,99	3,65	22,81	13,52	34,67	54,55
Костромская область	6949	10,02	71,57	2,29	25,45	0,82	5,10	0,00	0,00	75,31	3,30	20,64	13,13	33,66	53,60
Курганская область	8741	8,98	64,17	1,65	18,38	0,63	3,92	0,00	0,00	80,89	3,28	20,52	11,27	28,89	48,61
Курская область	6485	8,43	60,24	1,64	18,26	0,58	3,62	0,00	0,00	82,96	3,40	21,23	10,66	27,82	46,56
Липецкая область	12824	9,58	68,43	2,09	23,24	0,81	5,06	0,00	0,00	77,38	3,58	22,39	12,48	32,01	51,66
Магаданская область	2142	8,51	60,81	1,36	15,07	0,40	2,52	0,00	0,00	85,71	2,82	17,63	10,27	26,34	46,08
Московская область	2341	8,00	57,12	1,46	16,22	0,65	4,07	0,00	0,00	82,02	3,62	22,64	10,11	25,92	44,82
Мурманская область	10802	9,41	67,22	1,89	21,01	0,77	4,84	0,00	0,00	76,35	3,28	20,47	12,08	30,97	50,65
Новгородская область	5410	10,68	76,30	2,55	28,29	1,03	6,46	0,00	0,00	69,09	3,34	20,89	14,26	36,57	56,56
Новосибирская область	4409	10,02	71,58	2,60	28,84	1,39	8,67	0,00	0,00	57,45	3,26	20,37	14,00	35,91	54,99
Омская область	15132	8,47	60,47	1,64	18,26	0,51	3,19	0,00	0,00	84,40	3,28	20,47	10,62	27,23	46,57
Оренбургская область	7219	10,60	75,70	2,68	29,76	1,39	8,68	0,00	0,00	55,42	3,11	19,46	14,66	37,60	57,29
Пензенская область	16229	8,99	64,21	1,79	19,87	0,82	5,10	0,00	0,00	76,58	3,48	21,76	11,59	29,73	49,17
Пермская область	25592	8,99	64,19	1,87	20,81	0,71	4,44	0,00	0,00	78,61	3,32	20,76	11,57	29,67	49,18
Псковская область	6221	9,90	70,75	2,15	23,87	0,94	5,88	0,00	0,00	72,24	3,39	21,17	12,99	33,32	53,18
Ростовская область	35529	9,29	66,38	1,88	20,83	0,68	4,22	0,00	0,00	77,87	3,05	19,08	11,84	30,37	50,07
Самарская область	30902	9,39	67,09	2,08	23,08	1,01	6,30	0,00	0,00	69,54	3,31	20,68	12,48	31,99	51,44
Саратовская область	5219	8,10	57,86	1,21	13,48	0,32	2,02	0,00	0,00	87,43	2,57	16,06	9,64	24,71	44,31
Смоленская область	10483	8,68	62,02	1,65	18,36	0,65	4,07	0,00	0,00	80,45	3,33	20,81	10,99	28,17	47,62
Томская область	10389	9,59	68,51	1,93	21,43	0,76	4,75	0,00	0,00	76,99	3,30	20,63	12,28	31,49	51,35
Тульская область	6932	9,94	71,02	2,66	29,58	1,10	6,90	0,00	0,00	69,20	3,58	22,40	13,71	35,15	54,47
Туменская область	15353	8,55	61,04	1,48	16,48	0,55	3,42	0,00	0,00	82,00	3,04	19,00	10,58	27,12	46,63
Челябинская область	28911	10,11	72,25	2,26	25,14	0,96	6,00	0,00	0,00	72,26	3,46	21,62	13,34	34,20	53,99
Читинская область	11300	7,46	53,30	1,09	12,16	0,30	1,90	0,00	0,00	87,68	2,46	15,40	8,86	22,72	41,96
Ярославская область	10682	10,03	71,67	2,37	26,34	1,14	7,15	0,00	0,00	70,90	3,93	24,56	13,55	34,74	54,24
Москва	1427	11,57	82,64	4,07	45,20	2,93	18,32	0,00	0,00	41,35	5,00	31,23	18,57	47,61	65,20
Еврейская АО	1865	8,53	60,90	1,23	13,63	0,36	2,26	0,00	0,00	86,33	2,65	16,54	10,11	25,94	45,74
Алгинский Бурятский АО	1269	8,81	62,92	1,47	16,29	0,46	2,86	0,00	0,00	82,74	2,65	16,55	10,73	27,52	47,37
Иошкар-Пыяльский АО	1373	8,18	58,45	1,38	15,30	0,34	2,14	0,00	0,00	89,00	3,12	19,50	9,90	25,39	44,97
Таймырский АО	341	8,64	61,73	1,35	15,02	0,38	2,40	0,00	0,00	88,56	3,36	20,99	10,38	26,61	46,17
Ханты-Мансийский АО	18271	8,87	63,34	1,46	16,27	0,47	2,97	0,00	0,00	83,79	2,93	18,32	10,81	27,71	47,48
Всего по России	671523	9,18	65,57	1,91	21,18	0,75	4,67	0,00	0,00	77,55	3,33	20,80	11,83	30,34	49,89

Математика

Дата проведения 8 июня 2004 года.

1. Приняло участие в ЕГЭ по математике – 4413 выпускника, в том числе по районам:

Код района	Название	Кол-во участников	Средний тестовый балл	Рейтинг
01	Гиагинский р-н	314	43,00	4
02	Кошехабльский р-н	393	50,98	1
03	Красногвардейский р-н	279	42,25	6
04	Майкопский р-н	608	40,24	7
05	Тахтамукайский р-н	608	38,84	9
06	Теучежский р-н	233	48,15	3
07	Шовгеновский р-н	231	42,71	5
08	Город Майкоп	1 499	48,16	2
09	Город Адыгейск	248	39,76	8
Всего участников:			4 413	
Средний тестовый балл по Республике Адыгея:			44,54	

Из них в резервный день 19 июня 2004 года ЕГЭ сдавали 3 выпускника.

2. Место проведения – экзамен проводился во всех 34 ППЭ республики.

3. Апелляций по процедуре проведения ЕГЭ не поступило.

4. Для проверки заданий части «С» привлекалось 26 экспертов:

	Ф.И.О.	Должность и место работы
1.	Мамий Д.К. (председатель экспертной комиссии)	декан математического факультета АГУ, кандидат математических наук
2.	Куприенко Н.Н.	ст. преподаватель кафедры алгебры и геометрии АГУ
3.	Беданок Ш.Д.	ст. преподаватель кафедры алгебры и геометрии АГУ
4.	Стребкова Н.Н.	учитель математики СОШ № 8 г. Майкопа
5.	Геер Т.И.	учитель математики СОШ № 1 Гиагинского района
6.	Сидорова С.Ю.	учитель математики СОШ № 5 г. Майкопа
7.	Шашева С.С.	учитель математики Лицей № 19 г. Майкопа
8.	Ордынская Т.Г.	учитель математики Лицея № 35 г. Майкопа
9.	Плеснявых Е.А.	учитель математики Гимназии № 22 г. Майкопа
10.	Емзешева М.А.	преподаватель Педколледжа им.Х.Андрухаева
11.	Назарова А.В.	учитель математики СОШ № 2 Красногвардейского района
12.	Терещенко Г.А.	учитель математики СОШ № 11 Красногвардейского района
13.	Игнатова И.В.	преподаватель Педколледжа им. Х.Андрухаева
14.	Хвостикова Н.Н.	учитель математики СОШ № 7 Кошехабльского района
15.	Хапачева М.К.	учитель математики СОШ.№ 6 Шовгеновского района
16.	Шаджокова М.К.	учитель математики СОШ.№ 4 Шовгеновского района

17.	Лебедева Н.Б.	учитель математики СОШ № 12 Майкопского района
18.	Лобода Н.А.	ассистент кафедры матанализа АГУ
19.	Кушу М.А.	учитель математики СОШ.№ 2 г.Адыгейска
20.	Тлехас А.М.	учитель математики СОШ № 1 г.Адыгейска
21.	Физулина Р.Х.	учитель математики СОШ №15 Тахтамукайского района
22.	Руденко Е.В.	преподаватель РФМШ при АГУ
23.	Светлакова Г.Д.	учитель математики СОШ.№ 3 Майкопского района
24.	Беликова Т.Г.	ассистент кафедры матанализа АГУ
25.	Богус В.А.	доцент кафедры мат.анализа АГУ, кандидат математических наук
26.	Плохотникова Л.П.	преподаватель МГГТК при АГУ

5. Для проверки части «С» экспертам было выдано 1309 работ из 4413, что составило 29.66 %. В 3104 работах выпускники не приступили к выполнению части «С».

6. Для оценки 20 работ потребовалась проверка третьего эксперта, что составило 1,53% от числа приступивших к выполнению части «С» (1309)

7. Отправка в Центр тестирования результатов обработки бланков в РЦОИ.

1) Бланки регистрации – 9.06.2004 г. в 16 часов 06 мин.

2) Бланки № 1 – 9.06 в 22 ч. 28 мин.

3) Бланки № 2 – 9.06.2004 г. в 22ч.44 мин.

8. Получение результатов ЕГЭ по математике:

Итоговые протоколы проверки получены 15.06.2004 года в 23 часа 35 минут

Статистические результаты единого государственного экзамена по пятибалльной шкале

Математика

25.06.2004

РАЙОН	Число участников	баллы									
		2		3		4		5			
		чел.	%	чел.	%	чел.	%	чел.	%		
Муниципальное образование "Гиалинский район"	314	109	34,71	148	47,13	52	16,56	5	1,59		
Муниципальное образование "Город Адыгейск"	248	104	41,94	112	45,16	31	12,50	1	0,40		
Муниципальное образование "Город Майкоп"	1499	427	28,49	559	37,29	405	27,02	108	7,20		
Муниципальное образование "Кошехабльский район"	393	53	13,49	211	53,69	113	28,75	16	4,07		
Муниципальное образование "Красногвардейский район"	279	114	40,86	102	36,56	61	21,86	2	0,72		
Муниципальное образование "Майкопский район"	608	285	46,88	210	34,54	96	15,79	17	2,80		
Муниципальное образование "Тахтамукайский район"	608	310	50,99	206	33,88	77	12,66	15	2,47		
Муниципальное образование "Теучежский район"	233	52	22,32	108	46,35	67	28,76	6	2,58		
Муниципальное образование "Шовгеновский район"	231	83	35,93	106	45,89	38	16,45	4	1,73		
ВСЕГО	4413	1537	34,83	1762	39,93	940	21,30	174	3,94		

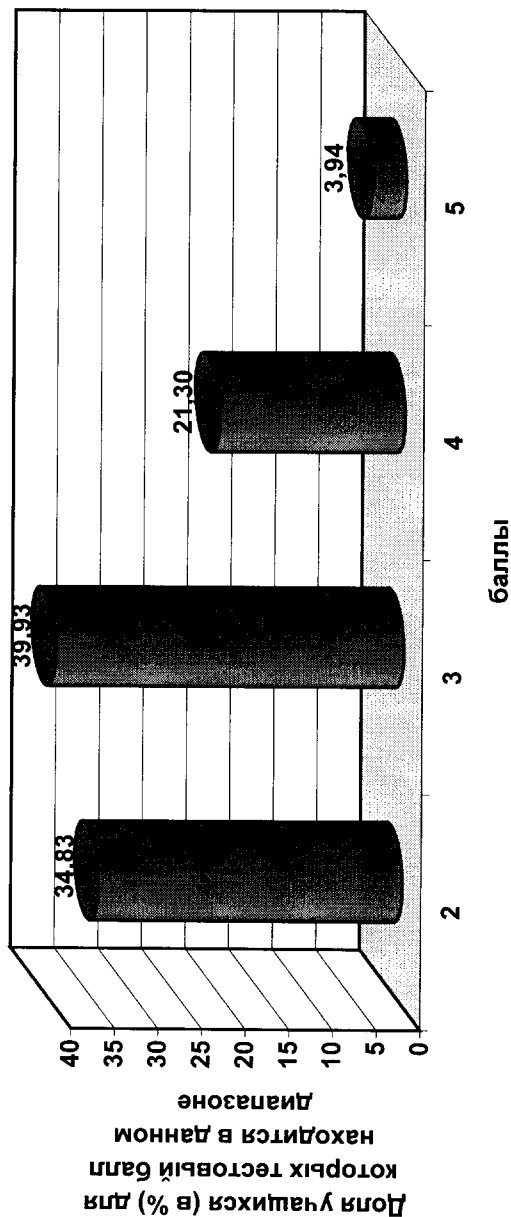

**Сравнительные данные по школам Республики Адыгея
среднего тестового балла при выполнении заданий ЕГЭ
Математика**

Гиагинский район			
Код школы	2004		2003
	Количество человек	Средний балл	Средний балл
101	52	50,6	52,5
102	27	48,5	53,6
103	33	41,4	35,0
104	39	44,8	42,5
105	9	46,6	36,0
106	7	48,3	39,8
107	12	42,2	41,9
108	21	49,4	39,3
109	55	38,5	39,9
110	7	43,3	-
111	5	41,6	40,2
112	5	56,4	47,4
113	42	29,7	32,6
в общем по району	314	43,0	42,4

Кошехабльский район			
Код школы	2004		2003
	Количество человек	Средний балл	Средний балл
201	54	44,0	39,6
202	69	52,1	33,7
203	18	47,3	35,3
204	8	49,4	40,8
205	44	45,6	40,7
206	34	52,3	38,2
207	25	49,0	38,5
208	27	50,6	38,6
209	31	53,5	39,4
210	13	48,6	35,3
211	70	53,6	36,0
в общем по району	393	51,0	37,7

Красногвардейский район			
Код школы	2004		2003
	Количество человек	Средний балл	Средний балл
301	91	39,2	42,5
302	24	44,4	40,6
303	12	43,6	35,3
304	26	43,3	41,0
305	29	45,4	44,4
306	7	41,1	33,8
307	7	48,3	39,1
308	32	37,5	36,0
309	14	40,1	35,2
310	-	-	46,7
311	27	40,8	42,2
313	3	45,7	49,8
315	7	38,0	33,1
в общем по району	279	42,3	40,2

Майкопский район			
Код школы	2004		2003
	Количество человек	Средний балл	Средний балл
401	76	46,4	45,8
402	50	37,3	35,9
403	37	38,1	46,9
404	37	41,1	44,6
405	7	36,3	39,9
406	10	43,0	36,3
407	35	49,8	51,4
408	29	50,8	42,4
409	8	54,3	37,3
410	13	28,3	43,4
411	17	54,6	57,8
412	20	51,4	45,9
413	14	47,3	47,4
415	7	34,7	39,8
416	44	42,7	39,5
417	7	46,6	42,6
419	16	35,6	37,8
420	8	44,3	40,2
421	15	46,9	48,0
422	13	56,8	45,7
423	5	43,0	37,3
427	-	-	39,5
428	6	34,0	37,6
431	134	26,3	31,4
в общем по району	608	40,2	40,9

Тахтамукайский район			
Код школы	2004		2003
	Количество человек	Средний балл	Средний балл
501	77	36,3	38,5
502	7	52,4	47,5
503	67	43,7	39,6
504	42	31,0	37,1
505	79	41,6	39,5
506	68	40,9	40,7
507	6	26,3	35,8
508	13	36,4	35,9
509	18	35,3	37,9
510	16	34,4	37,1
511	17	27,4	41,1
512	6	36,8	38,0
513	20	42,9	42,0
514	2	33,0	43,0
515	15	36,7	49,9
517	8	43,6	40,2
519	6	45,5	40,3
520	4	36,5	38,5
524	21	27,0	33,4
525	96	44,2	39,0
526	20	26,0	30,1
в общем по району	608	38,8	39,6

Теучежский район			
	2004		2003
Код школы	Количество человек	Средний балл	Средний балл
601	58	49,1	40,1
602	30	48,2	33,7
603	10	54,9	34,3
604	11	51,8	35,1
605	7	48,6	37,3
606	30	54,7	33,2
607	19	46,5	35,4
608	10	50,4	35,4
609	23	48,9	35,5
610	13	52,3	30,5
611	6	47,2	36,1
612	16	21,8	33,7
в общем по району	233	48,2	35,2

Шовгеновский район			
	2004		2003
Код школы	Количество человек	Средний балл	Средний балл
701	49	47,0	36,3
702	4	46,5	32,2
703	31	54,5	38,1
704	13	49,4	36,1
705	6	44,2	36,2
706	22	38,7	34,4
707	43	28,2	30,4
708	14	47,0	40,6
709	6	38,0	36,6
710	3	38,7	-
711	20	47,3	38,2
в общем по району	231	42,7	35,7

г. Майкоп			
	2004		2003
Код школы	Количество человек	Средний балл	Средний балл
801	99	27,6	36,8
802	165	45,2	43,3
803	65	49,9	47,3
805	82	55,4	49,2
806	51	37,7	38,6
807	116	46,6	46,2
808	45	61,1	60,9
809	80	37,5	38,4
810	41	52,8	51,6
811	49	58,6	44,3
813	43	33,1	37,0
814	12	41,7	50,5
815	39	54,3	49,2
816	24	37,6	42,5
817	83	50,4	49,8
818	29	46,3	44,6
819	76	63,8	59,4
822	100	59,2	57,8
823	69	43,3	39,4
824	-	-	46,3

828	45	57,4	58,7
834	50	71,9	74,6
835	34	52,2	45,1
836	40	54,3	57,6
837	62	27,7	30,1
в общем по городу	1499	48,2	47,6

г. Адыгейск			
	2004		2003
Код школы	Количество человек	Средний балл	Средний балл
901	66	37,8	39,4
902	71	47,2	46,8
903	38	34,9	35,9
904	21	43,4	34,5
905	16	35,4	36,7
907	36	29,5	29,6
в общем по городу	248	39,8	38,7

* См. справочник средних общеобразовательных учреждений Республики Адыгея на стр. 49

**Сравнительные данные по классам Республики Адыгея
среднего тестового балла при выполнении заданий ЕГЭ**

Математика

Гиалинский район					
Код школы	Класс			Школа	
		Количество человек	Средний балл	Количество человек	Средний балл
101*	11 А	27	53,4	52	50,6
	11 Б	25	47,7		
102	11 А	15	52,2	27	48,5
	11 Б	12	44,8		
103	11 А	20	43,0	33	41,4
	11 Б	13	39,8		
104	11 А	21	46,6	39	44,8
	11 Б	18	42,9		
105	11 А	9	46,6	9	46,6
106	11 А	7	48,3	7	48,3
107	11 А	12	42,2	12	42,2
108	11 А	21	49,4	21	49,4
109	11 А	21	36,7	55	38,5
	11 Б	19	40,8		
	11 В	15	37,9		
110	11 А	7	43,3	7	43,3
111	11 А	5	41,6	5	41,6
112	11 А	5	56,4	5	56,4
113	12 А	17	28,5	42	29,7
	12 В	12	28,6		
	12 Г	13	32,4		
Средний балл района				314	43,0

Кошехабльский район					
Код школы	Класс			Школа	
		Количество человек	Средний балл	Количество человек	Средний балл
201	11 А	21	44,0	54	44,0
	11 Б	21	47,8		
	11 В	12	40,2		
202	11 А	23	55,7	69	52,1
	11 Б	23	50,0		
	11 В	23	50,7		
203	11 А	18	47,3	18	47,3
204	11 А	8	49,4	8	49,4
205	11 А	22	47,4	44	45,6
	11 Б	22	43,7		
206	11 А	21	53,6	34	52,3
	11 Б	13	50,9		
207	11 А	15	51,3	25	49,0
	11 Б	10	46,7		
208	11 А	19	56,8	27	50,6
	12 А	8	44,3		
209	11 А	13	53,7	31	53,5
	11 Б	18	53,2		
210	11 А	13	48,6	13	48,6

211	11 А	20	49,6	70	53,6
	11 Б	21	54,1		
	11 В	12	59,0		
	11 Г	17	51,5		
Средний балл района			393	51,0	

Красногвардейский район					
Код школы	Класс			Школа	
		Количество человек	Средний балл	Количество человек	Средний балл
301	11 А	20	32,4	91	39,2
	11 Б	22	37,1		
	11 В	21	43,5		
	11 Г	21	59,1		
	12 Б	7	24,1		
302	11 А	10	49,6	24	44,4
	11 Б	14	39,1		
303	11 А	12	43,6	12	43,6
304	11 А	14	47,2	26	43,3
	11 Б	12	39,3		
305	11 А	18	51,1	29	45,4
	11 Б	11	39,7		
306	11 А	7	39,8	7	41,1
307	11 А	7	48,3	7	48,3
308	11 А	13	47,1	32	37,5
	11 Б	11	40,5		
	12 Б	8	25,0		
309	11 А	14	40,1	14	40,1
311	11 А	12	38,3	27	40,8
	11 Б	15	43,2		
313	11 А	3	45,7	3	45,7
315	11 А	7	38,0	7	38,0
Средний балл района			279	42,3	

Майкопский район					
Код школы	Класс			Школа	
		Количество человек	Средний балл	Количество человек	Средний балл
401	11 А	24	52,4	76	46,4
	11 Б	28	45,2		
	11 В	24	41,5		
402	11 А	15	31,3	50	37,3
	11 Б	16	40,3		
	11 В	19	40,3		
403	11 А	21	45,6	37	38,1
	11 Б	16	30,5		
404	11 А	20	42,3	37	41,1
	11 Б	17	39,9		
405	11 А	7	36,3	7	36,3
406	11 А	10	43,0	10	43,0
407	11 А	21	42,7	35	49,8
	11 Б	14	56,8		
408	11 А	13	53,5	29	50,8
	11 Б	16	48,0		
409	11 А	8	54,3	8	54,3
410	11 А	13	28,3	13	28,3
411	11 А	17	54,6	17	54,6

412	11 А	20	51,4	20	51,4
413	11 А	14	47,3	14	47,3
415	11 А	7	34,7	7	34,7
416	11 А	23	44,8	44	42,7
	11 Б	21	40,5		
417	11 А	7	46,6	7	46,6
419	11 А	15	39,1	16	35,6
	11 Б	1	32,0		
420	11 А	8	44,3	8	44,3
421	11 А	15	46,9	15	46,9
422	11 А	13	56,8	13	56,8
423	11 А	5	43,0	5	43,0
428	11 А	6	34,0	6	34,0
431	12 А	8	25,5	134	26,3
	12 Б	6	24,0		
	12 В	11	22,5		
	12 Г	9	23,2		
	12 Д	8	32,4		
	12 Е	11	24,2		
	12 Ж	7	25,7		
	12 З	13	28,8		
	12 И	8	26,4		
	12 К	14	26,9		
	12 Л	9	28,0		
	12 Э	30	27,6		
Средний балл района				608	40,2

Тахтамукайский район					
Код школы	Класс			Школа	
		Количество человек	Средний балл	Количество человек	Средний балл
501	11 А	21	42,9	77	36,3
	11 Б	25	33,0		
	11 В	23	28,1		
	11 Г	7	33,4		
	12 А	1	44,0		
502	11 А	7	52,4	7	52,4
503	11 А	20	50,4	67	43,7
	11 Б	26	47,7		
	11 В	21	33,0		
504	11 А	12	34,3	42	31,0
	11 Б	13	30,9		
	11 В	17	27,8		
505	11 А	12	30,8	79	41,6
	11 Б	25	46,2		
	11 В	21	53,5		
	11 Г	21	36,0		
506	11 А	25	44,6	68	40,9
	11 Б	28	48,5		
	11 В	15	29,5		
507	11 А	6	26,3	6	26,3
508	11 А	13	36,4	13	36,4
509	11 А	18	35,3	18	35,3
510	11 А	16	34,4	16	34,4
511	11 А	17	27,4	17	27,4
512	11 А	6	36,8	6	36,8
513	11 А	10	42,6	20	42,9
	11 Б	10	43,2		

514	11 А	2	33,0	2	33,0
515	11 А	15	36,7	15	36,7
517	11 А	8	43,6	8	43,6
519	11 А	6	45,5	6	45,5
520	11 А	4	36,5	4	36,5
524	11 А	21	27,0	21	27,0
525	11 А	25	33,5	96	44,2
	11 Б	26	50,5		
	11 В	23	48,1		
	11 Г	22	44,7		
526	11 А	20	26,0	20	26,0
Средний балл района				608	38,8

Теучежский район					
Код школы	Класс			Школа	
		Количество человек	Средний балл	Количество человек	Средний балл
601	11 А	18	53,8	58	49,1
	11 Б	17	53,1		
	11 В	14	41,8		
	11 Г	9	43,8		
602	11 А	16	52,8	30	48,2
	11 Б	14	43,0		
603	11 А	10	54,9	10	54,9
604	11 А	11	51,8	11	51,8
605	11 А	7	48,6	7	48,6
606	11 А	18	55,8	30	54,7
	11 Б	12	53,0		
607	11 А	19	46,5	19	46,5
608	11 А	10	50,4	10	50,4
609	11 А	23	48,9	23	48,9
610	11 А	13	52,3	13	52,3
611	11 А	6	47,2	6	47,2
612	11 А	16	21,8	16	21,8
Средний балл района				233	48,2

Шовгеновский район					
Код школы	Класс			Школа	
		Количество человек	Средний балл	Количество человек	Средний балл
701	11 А	15	41,2	49	47,0
	11 Б	14	52,4		
	11 В	20	47,7		
702	11 А	4	46,5	4	46,5
703	11 А	17	60,4	31	54,5
	11 Б	14	46,9		
704	11 А	13	49,4	13	49,4
705	11 А	6	44,2	6	44,2
706	11 А	20	43,6	22	38,7
	11 Б	22	34,1		
707	12 А	43	28,2	43	28,2
708	11 А	14	47,0	14	47,0
709	11 А	6	38,0	6	38,0
710	11 А	3	38,7	3	38,7
711	11 А	10	54,5	20	47,3
	11 Б	10	40,1		
Средний балл района				231	42,7

г. Майкоп					
Код школы	Класс			Школа	
		Количество человек	Средний балл	Количество человек	Средний балл
801	12 А	14	22,7	99	27,6
	12 Б	15	26,3		
	12 В	15	25,9		
	12 Г	20	33,8		
	12 Д	17	29,0		
	12 Е	18	28,0		
802	11 А	20	50,9	165	45,2
	11 Б	25	51,3		
	11 В	24	46,2		
	11 Г	25	38,8		
	11 Д	27	40,1		
	11 Е	20	39,6		
	11 Э	24	50,4		
803	11 А	22	45,4	65	49,9
	11 Б	24	55,6		
	11 В	19	48,1		
805	11 А	21	49,6	82	55,4
	11 Б	19	59,7		
	11 В	27	52,0		
	11 Г	15	64,1		
806	11 А	18	36,4	51	37,7
	11 Б	23	37,4		
	11 В	10	40,5		
807	11 А	24	50,5	116	46,6
	11 Б	25	52,0		
	11 В	23	45,6		
	11 Г	27	42,5		
	11 Д	16	41,8		
	11 Э	1	32,0		
808	11 А	23	49,7	45	61,1
	11 Б	22	73,0		
809	11 А	27	40,4	80	37,5
	11 Б	28	37,2		
	11 В	25	34,4		
810	11 А	26	60,9	41	52,8
	11 Б	15	39,0		
811	11 А	25	58,3	49	58,6
	11 Б	24	59,0		
813	11 А	20	35,9	43	33,1
	11 Б	23	30,6		
814	11 А	12	41,7	12	41,7
815	11 А	22	59,1	39	54,3
	11 Б	17	48,1		
816	11 А	24	37,6	24	37,6
817	11 А	30	56,1	83	50,4
	11 Б	29	45,7		
	11 В	24	48,9		
818	11 А	17	51,2	29	46,3
	11 Б	12	39,5		
819	11 А	20	52,5	76	63,8
	11 Б	11	67,6		
	11 В	27	74,3		
	11 Г	18	58,3		
822	11 А	26	60,3	100	59,2

	11 Б	27	51,7		
	11 В	25	48,3		
	11 М	22	79,1		
823	11 А	23	47,8	69	43,3
	11 Б	24	44,2		
	11 В	22	37,5		
828	11 А	24	63,8	45	57,4
	11 Б	21	50,2		
834	11 И	26	75,9	50	71,9
	11 С	24	67,5		
835	11 А	15	53,7	34	52,2
	11 Б	19	50,8		
836	11 А	19	51,2	40	54,3
	11 Б	21	57,2		
837	12 А	18	31,8	62	27,7
	12 Б	20	26,7		
	12 В	24	25,5		
Средний балл города				1499	48,2

г. Адыгейск					
Код школы	Класс			Школа	
		Количество человек	Средний балл	Количество человек	Средний балл
901	11 А	12	26,8	66	37,8
	11 Б	12	31,8		
	11 В	17	47,9		
	11 Г	25	44,6		
902	11 А	13	42,8	71	47,2
	11 Б	14	51,6		
	11 В	17	54,3		
	11 Г	17	41,1		
	11 Д	10	46,4		
903	11 А	18	37,7	38	34,9
	11 Б	20	32,0		
904	11 А	12	45,3	21	43,4
	11 Б	9	41,4		
905	11 А	16	35,4	16	35,4
907	11 А	18	30,7	36	29,5
	11 Б	18	28,3		
Средний балл города				248	39,8

* См. справочник средних общеобразовательных учреждений Республики Адыгея на стр. 49

Лучшие результаты по ЕГЭ по математике в Республике Адыгея в 2004 г.

№	Код школы	Класс	Фамилия	Имя	Отчество	Сумма первич баллов	% верно вып	Тестовый балл	Рейтинг	Оценка по алгебре
1	822*	11М	Плотников	Николай	Павлович	38	97	99	100.0	5
2	808	11Б	Катков	Кирилл	Константинович	37	94	98	99.9	5
3	822	11М	Пономаренко	Юлия	Игоревна	37	94	98	99.9	5
4	822	11М	Рябухин	Олег	Валентинович	36	92	97	99.9	5
5	808	11Б	Омельченко	Роман	Юрьевич	35	89	94	99.9	5
6	819	11В	Бойко	Владимир	Валерьевич	35	89	94	99.9	5
7	822	11М	Лазаренко	Алексей	Борисович	35	89	94	99.9	5
8	808	11Б	Алексеюк	Кирилл	Юрьевич	34	87	92	99.8	5
9	819	11В	Литвинов	Николай	Иванович	34	87	92	99.8	5
10	835	11А	Панкрушин	Олег	Олегович	34	87	92	99.8	5
11	416	11Б	Титова	Елена	Евгеньевна	33	84	91	99.7	5
12	819	11Б	Гармоза	Анна	Андреевна	32	82	89	99.6	5
13	822	11М	Портненко	Станислав	Александрович	32	82	89	99.6	5
14	301	11Г	Рыбин	Николай	Сергеевич	31	79	88	99.4	5
15	416	11А	Красовский	Александр	Владимирович	31	79	88	99.4	5
16	805	11Г	Миренков	Юлий	Юрьевич	31	79	88	99.4	5
17	525	11Г	Кистерева	Татьяна	Алексеевна	30	76	87	99.2	5
18	819	11В	Ильченко	Галина	Сергеевна	30	76	87	99.2	5
19	819	11В	Тиунов	Эдуард	Владимирович	30	76	87	99.2	5
20	822	11М	Дегтярев	Александр	Николаевич	30	76	87	99.2	5
21	819	11В	Гронская	Ирина	Карловна	29	74	85	98.9	5
22	411	11А	Хорошилов	Евгений	Владимирович	28	71	84	98.6	5
23	805	11В	Медведев	Александр	Александрович	28	71	84	98.6	5
24	819	11Б	Сухоручко	Мария	Викторовна	28	71	84	98.6	5
25	819	11В	Попова	Анна	Владимировна	28	71	84	98.6	5
26	819	11В	Черниенко	Дмитрий	Валерьевич	28	71	84	98.6	5
27	834	11И	Кириченко	Дарья	Николаевна	28	71	84	98.6	5
28	834	11И	Козлов	Андрей	Викторович	28	71	84	98.6	5
29	834	11И	Романенко	Сергей	Петрович	28	71	84	98.6	5
30	834	11С	Выросткова	Наталья	Владимировна	28	71	84	98.6	5
31	208	11А	Шайдулин	Александр	Николаевич	27	69	83	98.2	5
32	209	11А	Лютков	Сергей	Федорович	27	69	83	98.2	5
33	401	11А	Фоменко	Наталья	Ивановна	27	69	83	98.2	5
34	603	11А	Хуако	Сима	Айдамировна	27	69	83	98.2	5
35	802	11В	Тугуз	Елена	Нальбиевна	27	69	83	98.2	5
36	803	11В	Обваленичева	Мария	Александровна	27	69	83	98.2	5
37	805	11А	Мельник	Михаил	Владимирович	27	69	83	98.2	5
38	808	11Б	Васильченко	Людмила	Александровна	27	69	83	98.2	5
39	808	11Б	Глекова	Вероника	Владимировна	27	69	83	98.2	5
40	819	11В	Токмаков	Игорь	Олегович	27	69	83	98.2	5
41	822	11Б	Бетишев	Тагир	Русланович	27	69	83	98.2	5
42	834	11И	Калачев	Антон	Николаевич	27	69	83	98.2	5
43	834	11И	Косолапова	Ольга	Владимировна	27	69	83	98.2	5
44	834	11С	Нестеренко	Евгений	Владимирович	27	69	83	98.2	5
45	201	11А	Хуажев	Мурат	Асланович	26	66	81	97.6	5
46	407	11Б	Сидорова	Валентина	Юрьевна	26	66	81	97.6	5
47	501	11А	Каспарова	Роза	Робертовна	26	66	81	97.6	5
48	506	11Б	Абреч	Джанета	Аслановна	26	66	81	97.6	5
49	525	11В	Закутная	Екатерина	Алексеевна	26	66	81	97.6	4
50	805	11Б	Соколова	Алена	Игоревна	26	66	81	97.6	5
51	805	11В	Пшидаток	Дана	Вячеславовна	26	66	81	97.6	5
52	808	11Б	Платонов	Максим	Сергеевич	26	66	81	97.6	5
53	810	11А	Теницкая	Анастасия	Валерьевна	26	66	81	97.6	5
54	811	11А	Щербакова	Анна	Николаевна	26	66	81	97.6	5
55	819	11В	Ядов	Виталий	Валерьевич	26	66	81	97.6	5
56	822	11М	Панеш	Алла	Батмирзевна	26	66	81	97.6	5
57	834	11И	Головатая	Мария	Вячеславовна	26	66	81	97.6	5
58	834	11И	Колмогорова	Виктория	Евгеньевна	26	66	81	97.6	5
59	834	11И	Рассказова	Юлия	Александровна	26	66	81	97.6	5
60	835	11Б	Деркун	Мария	Владимировна	26	66	81	97.6	5

* См. справочник средних общеобразовательных учреждений Республики Адыгея на стр. 49

Физика

Средние первичные баллы за выполнение
заданий разного типа
Физика

Заданий 40. Максимальный первичный балл 50, в том числе за часть А = 30, В = 5, С = 15, D = 0.

по состоянию на 24.06.2004

Регион	Число участников, чел.	Средний первичный балл								Доля (в %) участников ЕГЭ, имеющих ноль баллов за часть С	Средний первичный балл за часть С участников ЕГЭ, имеющих ненулевые результаты за часть С		Средний первичный балл		Средний тестовый балл
		за часть А		за часть В		за часть С		за часть D			балл	% от максимума	балл	% от максимума	
		балл	% от максимума	балл	% от максимума	балл	% от максимума	балл	% от максимума						
Адыгея	188	16,58	55,27	1,13	22,55	2,33	15,53	0,00	45,74	4,29	28,63	20,04	40,07	50,76	
Башкирия	2713	19,51	65,03	1,80	35,91	5,01	33,42	0,00	18,72	6,17	41,12	26,32	52,63	60,28	
Горный Алтай	140	13,38	44,60	0,79	15,86	1,22	8,14	0,00	52,86	2,59	17,27	15,39	30,79	43,54	
Кабардино-Балкария	1200	17,47	58,23	1,58	31,67	3,27	21,78	0,00	30,25	4,68	31,22	22,32	44,64	54,02	
Калмыкия	176	15,26	50,87	1,11	22,27	2,60	17,35	0,00	48,86	5,09	33,93	18,98	37,95	49,05	
Карачаево-Черкессия	331	13,37	44,57	0,85	17,10	1,04	6,93	0,00	75,23	4,20	27,97	15,27	30,53	42,38	
Карелия	912	17,49	58,30	1,29	25,77	2,58	17,22	0,00	40,02	4,31	28,71	21,36	42,72	53,01	
Марий Эл	1468	16,86	56,20	1,50	30,07	2,88	19,19	0,00	37,19	4,58	30,56	21,24	42,49	52,72	
Мордовия	901	19,67	65,58	1,82	36,38	3,42	22,81	0,00	25,31	4,58	30,54	24,92	49,83	58,36	
Якутия	3346	12,68	42,27	0,93	18,55	1,43	9,52	0,00	59,38	3,52	23,44	15,04	30,07	42,35	
Тыва	53	13,06	43,52	0,92	18,49	1,26	8,43	0,00	52,83	2,88	17,87	15,25	30,49	42,96	
Хакасия	584	14,66	48,87	1,06	21,20	1,80	12,02	0,00	53,25	3,86	25,71	17,52	35,05	46,60	
Чувашия	1684	17,32	57,74	1,46	29,16	3,46	23,09	0,00	31,29	5,04	33,60	22,24	44,49	54,27	
Алтайский край	3036	15,27	50,90	1,17	23,36	1,89	12,58	0,00	48,45	3,66	24,40	18,33	36,65	48,07	
Краснодарский край	2582	15,62	52,05	1,00	20,02	2,16	14,38	0,00	50,93	4,40	29,31	18,77	37,55	48,66	
Красноярский край	3099	13,93	46,43	0,94	18,86	1,64	10,95	0,00	52,47	3,46	23,04	16,51	33,03	45,05	
Хабаровский край	2025	13,65	45,48	0,84	16,78	1,24	8,23	0,00	63,18	3,35	22,35	15,72	31,44	43,71	
Архангельская область	1958	17,29	57,64	1,31	26,12	2,43	16,21	0,00	45,66	4,47	29,82	21,03	42,06	52,40	
Вологодская область	2450	16,64	55,45	1,20	24,10	2,22	14,80	0,00	49,39	4,39	29,25	20,06	40,12	50,90	
Воронежская область	3157	16,99	56,64	1,28	25,56	2,60	17,32	0,00	44,69	4,70	31,32	20,87	41,74	52,10	
Калининградская область	909	17,16	57,21	1,31	26,29	2,35	15,64	0,00	45,65	4,32	28,79	20,82	41,65	52,12	
Калужская область	1213	18,38	61,28	1,44	28,87	3,18	21,19	0,00	33,14	4,75	31,70	23,01	46,01	55,50	
Камчатская область	311	13,82	46,08	0,85	16,98	1,55	10,35	0,00	62,06	4,09	27,29	16,23	32,45	44,42	
Костромская область	969	16,93	56,45	1,18	23,69	2,74	18,25	0,00	38,39	4,44	29,63	20,86	41,71	52,13	
Курганская область	1291	15,34	51,12	1,11	22,12	2,20	14,64	0,00	43,76	3,91	26,04	18,64	37,28	48,58	
Курская область	93	17,53	58,42	1,06	21,29	3,28	21,86	0,00	44,09	5,87	39,10	21,87	43,74	53,60	
Ленинградская область	8	14,75	49,17	0,63	12,50	2,75	18,33	0,00	62,50	7,33	48,89	18,13	36,25	47,00	
Магаданская область	286	12,34	41,12	0,58	11,68	0,87	5,83	0,00	71,33	3,05	20,33	13,79	27,59	40,37	
Московская область	361	15,47	51,57	1,04	20,72	2,32	15,49	0,00	55,68	5,24	34,96	18,83	37,66	48,44	
Мурманская область	454	18,15	60,49	1,54	30,79	2,88	19,21	0,00	36,56	4,54	30,28	22,57	45,14	54,73	
Новгородская область	608	18,65	62,17	1,60	31,91	3,29	21,96	0,00	32,40	4,87	32,49	23,54	47,08	56,30	
Новосибирская область	890	14,33	47,78	0,89	17,80	1,66	11,04	0,00	58,65	4,01	26,70	16,88	33,76	45,33	
Оренбургская область	1956	15,37	51,22	0,83	16,60	1,99	13,27	0,00	49,39	3,93	26,21	18,19	36,37	47,87	
Пензенская область	523	14,91	49,71	0,89	17,78	1,76	11,75	0,00	57,36	4,13	27,56	17,57	35,13	46,78	
Псковская область	671	18,21	60,70	1,52	30,37	3,38	22,56	0,00	30,70	4,88	32,56	23,11	46,23	55,66	
Ростовская область	2047	15,70	52,34	0,99	19,79	2,12	14,11	0,00	52,66	4,47	29,80	18,81	37,62	48,60	
Самарская область	7953	15,98	53,25	1,12	22,43	1,87	12,48	0,00	52,48	3,94	26,26	18,97	37,94	49,20	
Сахалинская область	457	13,73	45,75	1,05	20,92	1,49	9,93	0,00	62,14	3,94	26,24	16,26	32,53	44,32	
Томская область	1712	15,88	52,27	1,25	24,95	2,36	15,72	0,00	43,17	4,15	27,66	19,29	38,57	49,62	
Тульская область	2607	16,60	55,32	1,29	25,79	2,51	16,76	0,00	44,61	4,54	30,26	20,40	40,80	51,37	
Тюменская область	1828	15,16	50,53	1,11	22,20	1,97	13,17	0,00	51,97	4,11	27,41	18,24	36,49	47,86	
Ульяновская область	2544	15,50	51,67	0,95	18,93	2,25	15,00	0,00	49,49	4,45	29,69	18,70	37,39	48,49	
Челябинская область	6076	16,88	56,27	1,47	29,47	2,88	19,20	0,00	35,50	4,47	29,77	21,24	42,47	52,67	
Читинская область	1042	11,97	39,89	0,52	10,35	0,84	5,59	0,00	70,63	2,85	19,02	13,32	26,64	39,45	
Москва	819	18,36	61,20	1,53	30,55	4,40	29,34	0,00	33,33	6,60	44,00	24,29	48,58	57,06	
Агинский Бурятский АО	107	12,21	40,72	0,72	14,39	1,43	9,53	0,00	69,16	4,64	30,91	14,36	28,73	41,12	
Таймырский АО	13	12,69	42,31	0,92	18,46	1,92	12,82	0,00	69,23	6,25	41,67	15,54	31,08	42,85	
Ханты-Мансийский АО	2114	14,26	47,52	0,90	17,97	1,20	8,03	0,00	64,52	3,39	22,63	16,36	32,72	44,84	
Всего по России	71865	15,96	53,21	1,19	23,71	2,33	15,53	0,00	46,73	4,37	29,15	19,48	38,95	49,79	

Физика

Дата проведения: 15 июня 2004 года.

1. Приняло участие в ЕГЭ по физике -188 выпускников, в том числе по районам:

Код района	Название	Кол-во участников	Средний тестовый балл	Рейтинг
01	Гиагинский р-н	22	40,09	6
02	Кошехабльский р-н	1	75,00	1
03	Красногвардейский р-н	6	46,67	4
04	Майкопский р-н	17	53,06	3
05	Тахтамукайский р-н	18	43,33	5
06	Теучежский р-н	-	-	-
07	Шовгеновский р-н	7	38,29	7
08	Город Майкоп	117	54,32	2
09	Город Адыгейск	-	-	-
Всего участников:			188	
Средний тестовый балл по Республике Адыгея:			50,76	

2. Место проведения – ППЭ – 85 - Лицей № 19 г.Майкопа

3.Апелляций по процедуре проведения экзамена не поступило.

4. Для проверки заданий части «С» привлекалось 6 экспертов:

	Ф.И.О.	Должность и место работы
1.	Феклистов Г.С. (<i>председатель экспертной комиссии</i>)	декан физического факультета АГУ, кандидат педагогических наук
2.	Малых В.С.	доцент кафедры теоретической физики АГУ, кандидат педагогических наук
3.	Евсеева Л.С.	учитель физики Лицея №19 г.Майкопа
4.	Стальной А.А.	учитель физики СОШ № 8 г.Майкопа
5.	Теслюк А.В.	учитель физики СОШ № 3 г.Майкопа
6.	Аракелов А.В.	учитель физики СОШ № 2 Майкопского района

5. Для части «С» экспертам было выдано 128 работ из 188, что составляет 68,1%
В 60 работах выпускники не приступили к выполнению части «С».

6. Для оценки 1 работы потребовалась проверка третьего эксперта, что составило: 0,5 % от общего числа участников ЕГЭ.

7. Отправка в Центр тестирования результатов обработки бланков в РЦОИ:

- 1) бланки регистрации 15.06.2004 г. в 17 часов 25 минут
- 2) бланки ответов № 1 -15.06.2004 г. в 18 часов 35 минут
- 3) бланки ответов № 2 полностью обработаны и отправлены 15.06.04 в 22.00

8. Получение результатов ЕГЭ по физике.

Итоговые протоколы проверки получены 19.06.2004 года в 20 часов 49 минут.

Статистические результаты единого государственного экзамена по пятибалльной шкале

Физика

25.06.2004

РАЙОН	Число участников	Адыгея - 188 человек(а)																			
		2					3					4					5				
		чел.	%	чел.	%	чел.	%	чел.	%	чел.	%	чел.	%	чел.	%	чел.	%				
Муниципальное образование "Гиагинский район"	22	5	22,73	16	72,73	1	4,55	0	0,00	0	0,00	0	0,00	0	0,00	0	0,00				
Муниципальное образование "Город Майкоп"	117	8	6,84	40	34,19	56	47,86	13	11,11	0	0,00	0	0,00	1	100,00	0	0,00				
Муниципальное образование "Кошехабльский район"	1	0	0,00	0	0,00	0	0,00	0	0,00	0	0,00	0	0,00	0	0,00	0	0,00				
Муниципальное образование "Красногвардейский район"	6	0	0,00	5	83,33	1	16,67	0	0,00	0	0,00	0	0,00	0	0,00	0	0,00				
Муниципальное образование "Майкопский район"	17	2	11,76	6	35,29	9	52,94	0	0,00	0	0,00	0	0,00	0	0,00	0	0,00				
Муниципальное образование "Тахтамукайский район"	18	4	22,22	8	44,44	6	33,33	0	0,00	0	0,00	0	0,00	0	0,00	0	0,00				
Муниципальное образование "Шовгеновский район"	7	3	42,86	3	42,86	1	14,29	0	0,00	0	0,00	0	0,00	0	0,00	0	0,00				
ВСЕГО	188	22	11,70	78	41,49	74	39,36	14	7,45												

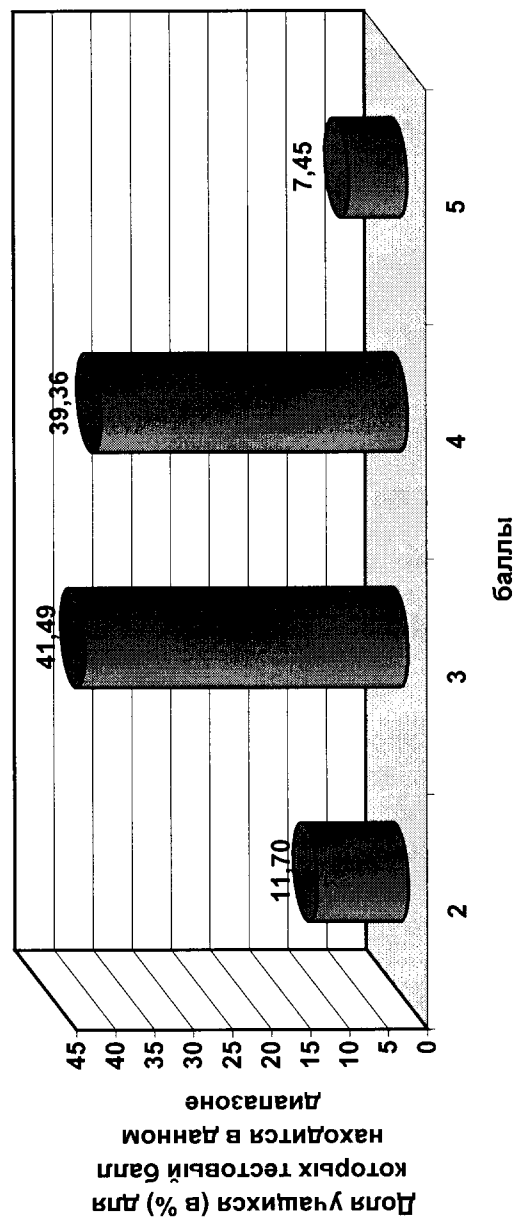

Лучшие результаты по ЕГЭ по физике в Республике Адыгея в 2004 г.

№	Код школы	Класс	Фамилия	Имя	Отчество	Сумма первич баллов	% верно вып	Тестовый балл	Рейтинг	Оценка
1	808*	11Б	Алексеюк	Кирилл	Юрьевич	43	86	85	99.1	5
2	808	11Б	Катков	Кирилл	Константинович	43	86	85	99.1	5
3	805	11Г	Миренков	Юлий	Юрьевич	42	84	83	98.7	5
4	805	11Г	Оськин	Антон	Юрьевич	38	76	76	96.4	5
5	834	11И	Севостьянов	Вячеслав	Анатольевич	38	76	76	96.4	5
6	209	11А	Лютов	Сергей	Федорович	37	74	75	95.6	5
7	819	11В	Черниенко	Дмитрий	Валерьевич	37	74	75	95.6	5
8	822	11М	Плотников	Николай	Павлович	37	74	75	95.6	5
9	819	11В	Литвинов	Николай	Иванович	36	72	73	94.7	5
10	819	11В	Токмаков	Игорь	Олегович	36	72	73	94.7	5
11	811	11Б	Копцев	Роман	Викторович	35	70	72	93.7	5
12	834	11И	Калачев	Антон	Николаевич	35	70	72	93.7	5
13	805	11А	Мельник	Михаил	Владимирович	34	68	71	92.6	5
14	819	11В	Мараховский	Петр	Сергеевич	34	68	71	92.6	5
15	807	11А	Карапетян	Бениамин	Араевич	33	66	69	91.3	4
16	834	11И	Козлов	Андрей	Викторович	33	66	69	91.3	4
17	834	11И	Романенко	Сергей	Петрович	33	66	69	91.3	4
18	811	11А	Щербаклова	Анна	Николаевна	32	64	68	89.9	4
19	819	11В	Попова	Анна	Владимировна	32	64	68	89.9	4
20	834	11И	Кочнев	Евгений	Васильевич	32	64	68	89.9	4
21	416	11А	Гриненко	Александр	Сергеевич	31	62	67	88.4	4
22	819	11В	Тиунов	Эдуард	Владимирович	31	62	67	88.4	4
23	834	11И	Лобанков	Станислав	Викторович	31	62	67	88.4	4
24	835	11А	Панкрушин	Олег	Олегович	31	62	67	88.4	4
25	401	11А	Ляпонин	Денис	Николаевич	30	60	66	86.7	4
26	403	11А	Алтухов	Станислав	Николаевич	30	60	66	86.7	4
27	819	11В	Богус	Руслан	Муратович	30	60	66	86.7	4
28	819	11В	Решетникова	Анна	Владимировна	30	60	66	86.7	4
29	421	11А	Ершов	Юрий	Александрович	29	58	64	84.8	4
30	806	11Б	Москаленко	Валерий	Викторович	29	58	64	84.8	4
31	819	11В	Вершинин	Александр	Владимирович	29	58	64	84.8	4
32	834	11И	Коновалова	Анна	Николаевна	29	58	64	84.8	4
33	834	11С	Нестеренко	Евгений	Владимирович	29	58	64	84.8	4
34	401	11А	Гладких	Евгений	Олегович	28	56	63	82.9	4
35	407	11Б	Фидря	Николай	Петрович	28	56	63	82.9	4
36	801	12Е	Субботин	Игорь	Александрович	28	56	63	82.9	4
37	807	11Б	Тесля	Александр	Петрович	28	56	63	82.9	4
38	819	11В	Хромец	Сергей	Викторович	28	56	63	82.9	4
39	828	11А	Слободин	Ярослав	Владимирович	28	56	63	82.9	4
40	834	11И	Рассказова	Юлия	Александровна	28	56	63	82.9	4
41	802	11Б	Вакуленко	Сергей	Александрович	27	54	62	80.7	4
42	807	11Б	Круглов	Сергей	Владимирович	27	54	62	80.7	4
43	807	11Г	Кузьмин	Денис	Игоревич	27	54	62	80.7	4
44	808	11Б	Саенко	Юрий	Владимирович	27	54	62	80.7	4
45	815	11А	Зудинов	Александр	Сергеевич	27	54	62	80.7	4
46	402	11Б	Ермоленко	Никита	Юрьевич	26	52	60	78.3	4
47	808	11А	Сапон	Виталий	Владимирович	26	52	60	78.3	4
48	810	11А	Филенко	Павел	Сергеевич	26	52	60	78.3	4
49	822	11М	Кивелев	Максим	Николаевич	26	52	60	78.3	4
50	834	11И	Луценко	Дмитрий	Олегович	26	52	60	78.3	4

* См. справочник средних общеобразовательных учреждений Республики Адыгея на стр. 49

Химия

Средние первичные баллы за выполнение
заданий разного типа
Химия

Заданий 50. Максимальный первичный балл 67, в том числе за часть А = 35, В = 10, С = 22, D = 0.

по состоянию на 24.06.2004

Регион	Число участников, чел.	Средний первичный балл								Доля (в %) участников ЕГЭ, имеющих ноль баллов за часть С	Средний первичный балл за часть С участников ЕГЭ, имеющих ненулевые результаты за часть С		Средний первичный балл		Средний тестовый балл
		за часть А		за часть В		за часть С		за часть D			балл	% от максимума	балл	% от максимума	
		балл	% от максимума	балл	% от максимума	балл	% от максимума	балл	% от максимума						
Адыгея	146	21,09	60,25	4,18	41,78	5,48	24,91	0,00	26,03	7,41	33,67	30,75	45,89	48,20	
Башкирия	1155	25,47	72,78	6,08	60,84	10,54	47,91	0,00	5,11	11,11	50,49	42,10	62,83	62,21	
Горный Алтай	116	17,51	50,02	3,41	34,14	2,84	12,89	0,00	30,17	4,06	18,46	23,76	35,46	39,28	
Кабардино-Балкария	817	21,50	61,43	4,24	42,42	4,85	22,03	0,00	35,99	7,57	34,41	30,59	45,65	47,52	
Калмыкия	236	22,15	63,29	4,98	49,83	7,81	35,48	0,00	23,73	10,23	46,52	34,94	52,15	53,28	
Карачаево-Черкессия	224	14,75	42,14	1,95	19,46	2,75	12,52	0,00	66,52	8,23	37,39	19,45	29,03	31,96	
Марий Эл	843	23,46	67,03	5,37	53,70	8,75	39,78	0,00	7,00	9,41	42,78	37,58	56,09	56,85	
Мордовия	520	24,15	69,00	5,37	53,71	6,66	30,29	0,00	25,19	8,91	40,49	36,18	54,01	55,17	
Якутия	1855	16,33	46,65	2,72	27,21	2,96	13,47	0,00	45,07	5,40	24,52	22,01	32,85	36,48	
Тыва	141	14,24	40,69	2,13	21,28	1,47	6,67	0,00	49,65	2,92	13,25	17,84	26,62	31,45	
Хакасия	207	20,15	57,57	4,60	45,99	5,62	25,54	0,00	18,84	6,92	31,47	30,37	45,32	47,82	
Чувашия	573	23,88	68,24	5,36	53,56	8,48	38,56	0,00	8,20	9,24	42,01	37,72	56,30	56,91	
Алтайский край	824	20,05	57,28	4,23	42,29	4,33	19,67	0,00	26,33	5,87	26,70	28,61	42,69	45,72	
Краснодарский край	1365	22,93	65,51	5,07	50,72	6,80	30,92	0,00	24,98	9,07	41,21	34,80	51,94	53,09	
Красноярский край	817	19,61	56,03	4,13	41,27	4,42	20,10	0,00	29,74	6,29	28,60	28,16	42,03	45,00	
Хабаровский край	433	19,89	56,83	4,04	40,44	3,85	17,51	0,00	32,79	5,73	26,05	27,79	41,47	44,55	
Архангельская область	778	23,57	67,33	5,26	52,65	6,17	28,07	0,00	20,89	7,79	35,39	35,01	52,25	53,77	
Астраханская область	572	22,71	64,89	5,02	50,23	6,92	31,47	0,00	21,15	8,78	39,91	34,66	51,73	53,07	
Брянская область	218	24,88	71,07	5,88	58,81	10,83	49,25	0,00	8,72	11,87	53,95	41,59	62,08	61,97	
Воронежская область	1570	22,94	65,53	4,96	49,55	6,62	30,09	0,00	22,17	8,50	38,66	34,51	51,51	53,06	
Калининградская область	242	23,63	67,51	5,43	54,26	7,69	34,97	0,00	16,53	9,22	41,90	36,75	54,85	55,96	
Калужская область	497	25,13	71,80	5,93	59,30	9,50	43,17	0,00	12,88	10,90	49,55	40,56	60,53	60,63	
Камчатская область	87	18,37	52,48	3,75	37,47	3,41	15,52	0,00	42,53	5,94	27,00	25,53	38,10	41,26	
Кировская область	517	23,76	67,88	5,70	57,02	8,21	37,32	0,00	7,93	8,92	40,54	37,67	56,23	56,90	
Костромская область	919	22,06	63,04	4,62	46,22	5,33	24,22	0,00	22,96	6,92	31,43	32,01	47,78	50,17	
Курганская область	717	20,80	59,44	4,21	42,06	5,97	27,16	0,00	20,50	7,52	34,16	30,99	46,25	48,51	
Курская область	38	22,95	65,56	5,37	53,68	7,84	35,65	0,00	13,16	9,03	41,05	36,16	53,97	55,34	
Магаданская область	55	15,60	44,57	2,02	20,18	1,60	7,27	0,00	63,64	4,40	20,00	19,22	28,68	32,35	
Московская область	181	21,56	61,61	4,48	44,81	6,43	29,23	0,00	24,86	8,56	38,90	32,48	48,47	50,65	
Мурманская область	193	23,30	66,56	5,13	51,35	7,03	31,94	0,00	20,73	8,86	40,29	35,46	52,92	54,18	
Новгородская область	396	25,25	72,14	6,06	60,63	9,87	44,86	0,00	8,59	10,80	49,07	41,18	61,46	61,40	
Новосибирская область	315	18,47	52,78	3,49	34,89	3,92	17,82	0,00	33,97	5,94	26,99	25,88	38,63	41,34	
Омская область	787	16,41	46,89	2,57	25,72	2,57	11,69	0,00	41,55	4,40	20,00	21,56	32,17	36,11	
Оренбургская область	523	21,01	60,02	4,56	45,60	5,61	25,51	0,00	18,74	6,91	31,39	31,18	46,53	48,66	
Пензенская область	382	21,14	60,40	4,28	42,77	6,72	30,54	0,00	23,30	8,76	39,82	32,14	47,97	50,16	
Пермская область	1528	22,35	63,85	4,95	49,52	6,75	30,67	0,00	13,42	7,79	35,42	34,05	50,81	52,34	
Псковская область	195	25,82	73,77	5,97	59,74	7,78	35,38	0,00	14,87	9,14	41,57	39,58	59,07	59,47	
Ростовская область	706	20,25	57,85	3,91	39,11	4,70	21,34	0,00	42,49	8,17	37,11	28,85	43,06	45,29	
Самарская область	1527	21,95	62,71	4,67	46,73	5,98	27,17	0,00	19,12	7,39	33,59	32,60	48,66	50,49	
Сахалинская область	257	17,50	49,99	3,28	32,80	2,11	9,60	0,00	45,53	3,88	17,63	22,89	34,17	38,14	
Томская область	573	22,12	63,19	5,31	53,07	6,36	28,92	0,00	11,69	7,21	32,75	33,79	50,43	52,28	
Тюменская область	754	18,89	53,98	3,80	37,97	3,80	17,28	0,00	32,23	5,61	25,50	26,49	39,54	42,89	
Ульяновская область	751	18,55	53,01	3,40	34,01	5,08	23,08	0,00	22,90	6,59	29,94	27,03	40,35	43,29	
Челябинская область	1420	22,81	65,18	5,05	50,51	7,15	32,49	0,00	11,83	8,11	36,85	35,01	52,26	53,81	
Читинская область	573	17,54	50,12	3,09	30,91	2,58	11,71	0,00	39,79	4,28	19,45	23,21	34,64	38,68	
Москва	217	21,85	62,44	4,59	45,90	7,35	33,43	0,00	31,80	10,78	49,02	33,80	50,44	51,92	
Еврейская АО	75	19,80	56,57	3,71	37,07	3,12	14,18	0,00	33,33	4,68	21,27	26,63	39,74	43,23	
Агинский Бурятский АО	133	17,53	50,10	3,59	35,86	3,14	14,29	0,00	41,35	5,36	24,36	24,26	36,21	39,76	
Коми-Пермский АО	97	20,24	57,82	4,26	42,58	5,89	26,76	0,00	15,46	6,96	31,65	30,38	45,35	48,01	
Гаймырский АО	4	18,00	51,43	3,75	37,50	4,25	19,32	0,00	50,00	8,50	38,64	26,00	38,81	42,00	
Всего по России	28069	21,34	60,96	4,52	45,20	5,96	27,11	0,00	23,91	7,84	35,63	31,82	47,49	49,46	

Химия

Дата проведения: 27 мая 2004 г.

1. Приняло участие в ЕГЭ по химии – 146 выпускников, в том числе по районам:

Код района	Название	Кол-во участников	Средний тестовый балл	Рейтинг
01	Гиагинский р-н	14	47,36	3
02	Кошехабльский р-н	7	42,71	5
03	Красногвардейский р-н	1	42,00	6
04	Майкопский р-н	14	43,93	4
05	Тахтамукайский р-н	6	48,17	2
06	Теучежский р-н	-	-	-
07	Шовгеновский р-н	11	35,73	7
08	Город Майкоп	93	50,92	1
09	г.Адыгейск	-	-	-
Всего участников:			146	
Средний тестовый балл по Республике Адыгея:			48,20	

Из них в резервный день 17 июня 2004 года ЕГЭ сдавали 3 выпускника.

2. Место проведения: ППЭ-85 - Лицей № 19 г. Майкопа.

3. Апелляций по процедуре проведения ЕГЭ не поступило.

4. Для проверки заданий части «С» привлекалось 5 экспертов:

	Ф.И.О.	Должность и место работы
1.	Зябкина Н.Г. <i>(председатель экспертной комиссии)</i>	доцент кафедры общей и неорганической химии МГТУ, кандидат с/х наук
2.	Тхакушинова А.Т.	старший преподаватель кафедры химии АГУ
3.	Очерет Н.П.	доцент кафедры химии АГУ, кандидат химических наук
4.	Колдина М.Н.	преподаватель химии МГГТК при АГУ
5.	Сидорина Т.И.	старший преподаватель кафедры химии МГТУ

5. Для части «С» экспертам было выдано 124 работ из 146, что составило 84,93%. В 22 работах выпускники не приступили к выполнению части «С».

6. Для оценивания работ проверка третьего эксперта не потребовалась.

7. Отправка в Центр тестирования результатов обработки бланков в РЦОИ:

- 1) бланки регистрации - 27.05.04 в 18 часов 12 минут.
- 2) бланки ответов № 1 - 27.05.04 в 18 часов 58 минут
- 3) бланки ответов № 2 полностью обработаны и отправлены 27.05.04. в 23 часа.

8. Получение результатов ЕГЭ по химии.

Итоговые протоколы проверки получены 2 июня 2004 года в 9 часов 45 минут.

Статистические результаты единого государственного экзамена по пятибалльной шкале

Химия

25.06.2004

РАЙОН		Число участников	баллы									
Адыгея - 146 человек(а)			2		3		4		5			
		чел.	%	чел.	%	чел.	%	чел.	%	чел.	%	
Муниципальное образование "Гиагинский район"		14	14,29	6	42,86	5	35,71	1	7,14			
Муниципальное образование "Город Майкоп"		93	12,90	38	40,86	26	27,96	17	18,28			
Муниципальное образование "Кошехабльский район"		7	42,86	2	28,57	0	0,00	2	28,57			
Муниципальное образование "Красногвардейский район"		1	0,00	1	100,00	0	0,00	0	0,00			
Муниципальное образование "Майкопский район"		14	14,29	7	50,00	5	35,71	0	0,00			
Муниципальное образование "Тахтамукайский район"		6	16,67	3	50,00	1	16,67	1	16,67			
Муниципальное образование "Шовгеновский район"		11	18,18	8	72,73	1	9,09	0	0,00			
ВСЕГО		146	15,07	65	44,52	38	26,03	21	14,38			

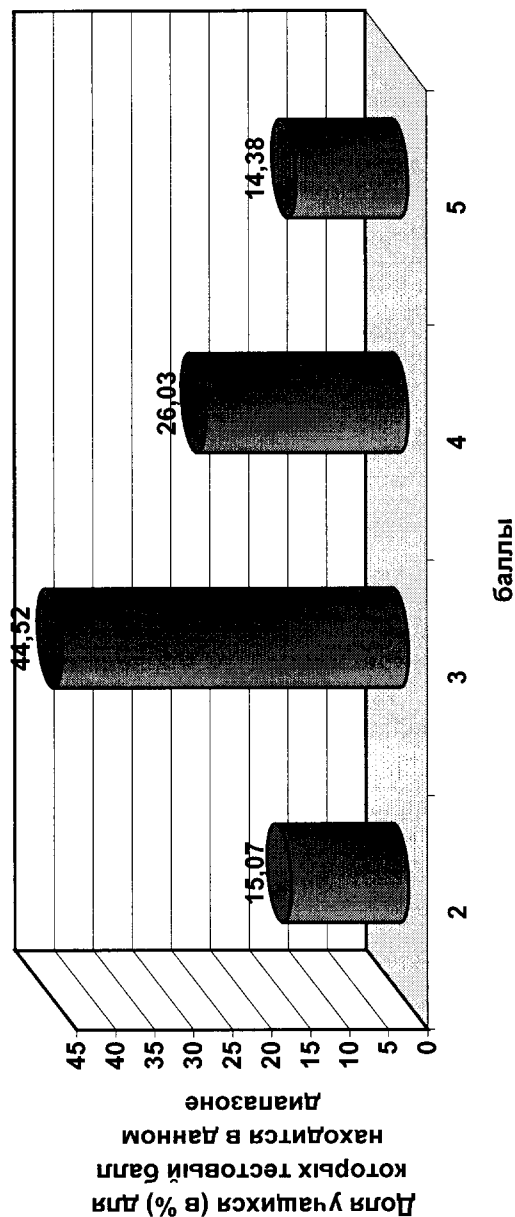

Лучшие результаты по ЕГЭ по химии в Республике Адыгея в 2004 г.

№	Код школы	Класс	Фамилия	Имя	Отчество	Сумма первич баллов	% верно вып	Тестовый балл	Рейтинг	Оценка
1	819*	11Г	Глуховцов	Евгений	Александрович	66	98	99	99.9	5
2	209	11А	Воробьева	Ирина	Георгиевна	60	89	84	96.7	5
3	805	11В	Пшидатов	Дана	Вячеславовна	60	89	84	96.7	5
4	822	11А	Ким	Ирина	Сергеевна	59	88	82	95.7	5
5	807	11Б	Пшепий	Мурат	Ромеович	59	88	82	95.7	5
6	810	11А	Фендрикова	Светлана	Николаевна	59	88	82	95.7	5
7	822	11А	Вахнина	Анна	Владимировна	57	85	78	93.7	5
8	803	11Б	Побегуц	Елена	Валерьевна	57	85	78	93.7	5
9	834	11И	Укол	Сусана	Адамовна	57	85	78	93.7	5
10	803	11А	Черникова	Юлия	Анатольевна	56	83	77	92.5	5
11	810	11А	Чуприна	Елена	Анатольевна	55	82	75	91.5	5
12	819	11Г	Мирошниченко	Екатерина	Николаевна	54	80	74	90.2	5
13	525	11Б	Сорокина	Надежда	Викторовна	54	80	74	90.2	5
14	805	11Г	Шаповаленко	Дмитрий	Сергеевич	52	77	72	87.7	5
15	204	11А	Тутаришева	Элла	Аминовна	51	76	71	86.4	5
16	105	11А	Хатков	Асхад	Халидович	51	76	71	86.4	5
17	822	11Б	Шеуджен	Рашид	Асланович	51	76	71	86.4	5
18	823	11Б	Гетьманов	Валентин	Валерьевич	50	74	70	86.4	5
19	834	11И	Головатая	Мария	Вячеславовна	50	74	70	86.4	5
20	805	11Б	Мельниченко	Оксана	Борисовна	50	74	70	86.4	5
21	803	11В	Анохина	Мария	Александровна	49	73	69	85.1	4
22	803	11А	Крихели	Альбина	Давидовна	49	73	69	85.1	4
23	819	11Г	Тарбеева	Анна	Михайловна	48	71	68	83.7	4
24	101	11А	Карпенко	Юлия	Петровна	46	68	66	80.8	4
25	810	11А	Прокопчук	Денис	Станиславович	46	68	66	80.8	4
26	802	11Е	Удычак	Зарема	Муратовна	46	68	66	80.8	4
27	819	11Г	Ушакова	Алина	Вячеславовна	45	67	65	79.3	4
28	809	11В	Яцук	Виталий	Геннадьевич	45	67	65	79.3	4
29	823	11А	Сафаргалеева	Оксана	Андреевна	44	65	64	77.7	4
30	803	11Б	Сухинина	Екатерина	Дмитриевна	44	65	64	77.7	4
31	808	11Б	Колесникова	Дарья	Юрьевна	43	64	63	76.1	4
32	802	11В	Товлеко	Денис	Константинович	43	64	63	76.1	4
33	819	11Г	Комарова	Анастасия	Алексеевна	42	62	62	74.4	4
34	835	11А	Железнова	Ольга	Александровна	41	61	61	72.7	4
35	109	11Б	Кушхов	Довлетбий	Камбулатович	41	61	61	72.7	4
36	822	11М	Плотников	Николай	Павлович	41	61	61	72.7	4
37	811	11Б	Подгорная	Анна	Сергеевна	41	61	61	72.7	4
38	505	11В	Петренко	Нина	Александровна	40	59	60	69.3	4
39	822	11В	Стоичева	Наталья	Александровна	40	59	60	69.3	4

* См. справочник средних общеобразовательных учреждений Республики Адыгея на стр. 49

Биология

Средние первичные баллы за выполнение
заданий разного типа
Биология

Заданий 55. Максимальный первичный балл 61, в том числе за часть А = 42, В = 7, С = 12, D = 0.

по состоянию на 24.06.2004

Регион	Число участников, чел.	Средний первичный балл								Доля (в %) участников ЕГЭ, имеющих ноль баллов за часть С	Средний первичный балл за часть С участников ЕГЭ, имеющих ненулевые результаты за часть С		Средний первичный балл		Средний тестовый балл
		за часть А		за часть В		за часть С		за часть D			балл	% от максимума	балл	% от максимума	
		балл	% от максимума	балл	% от максимума	балл	% от максимума	балл	% от максимума						
Адыгея	244	24,69	58,78	2,89	41,22	4,39	36,58	0,00	11,48	4,96	41,32	31,96	52,40	52,30	
Горный Алтай	468	21,55	51,31	1,87	26,77	2,76	22,99	0,00	19,87	3,44	28,69	26,18	42,92	45,96	
Кабардино-Балкария	1713	24,43	58,16	2,77	39,60	3,33	27,74	0,00	20,78	4,20	35,02	30,53	50,04	50,65	
Калмыкия	598	24,45	58,21	2,87	41,07	3,72	30,98	0,00	12,21	4,23	35,29	31,04	50,89	51,06	
Карачаево-Черкессия	763	18,79	44,75	1,68	24,04	2,02	16,82	0,00	37,75	3,24	27,02	22,49	36,88	41,81	
Карелия	1185	26,27	62,56	3,32	47,47	4,66	38,83	0,00	4,98	4,90	40,87	34,26	56,16	54,56	
Марий Эл	1550	25,82	61,47	3,16	45,15	5,62	46,85	0,00	4,85	5,90	49,14	34,60	56,72	55,13	
Мордовия	815	29,67	70,63	4,02	57,41	5,25	43,78	0,00	9,57	5,81	48,42	38,94	63,83	60,13	
Якутия	5146	20,71	49,31	1,95	27,90	2,46	20,46	0,00	24,82	3,27	27,21	25,12	41,18	44,72	
Тыва	266	19,76	47,06	1,42	20,30	2,12	17,64	0,00	34,96	3,25	27,12	23,30	38,20	42,69	
Удмуртия	1774	25,75	61,32	3,11	44,44	4,79	39,92	0,00	6,37	5,12	42,63	33,65	55,17	53,95	
Хакасия	750	23,65	56,31	2,19	31,24	3,21	26,73	0,00	15,60	3,80	31,67	29,04	47,61	48,95	
Чувашия	1376	27,18	64,71	3,49	49,79	5,93	49,44	0,00	2,98	6,12	50,96	36,60	60,00	57,39	
Алтайский край	3284	23,31	55,51	2,05	29,27	2,71	22,61	0,00	19,00	3,35	27,92	28,08	46,03	47,92	
Краснодарский край	2910	24,46	58,23	2,82	40,33	3,82	31,83	0,00	15,36	4,51	37,61	31,10	50,98	51,29	
Красноярский край	3354	22,19	52,82	1,92	27,41	2,81	23,43	0,00	20,90	3,56	29,63	26,92	44,13	46,71	
Хабаровский край	1375	22,83	54,36	1,96	28,03	2,69	22,44	0,00	21,89	3,45	28,73	27,49	45,06	47,31	
Архангельская область	1990	25,71	61,20	3,19	45,61	3,92	32,68	0,00	11,31	4,42	36,84	32,82	53,80	53,03	
Волгоградская область	1716	23,97	57,08	2,78	39,72	3,10	25,80	0,00	15,79	3,68	30,63	29,85	48,93	49,91	
Воронежская область	2617	25,92	61,71	3,09	44,10	3,92	32,63	0,00	12,50	4,47	37,29	32,92	53,97	53,28	
Калининградская область	442	25,21	60,02	3,02	43,21	4,20	34,97	0,00	11,54	4,74	39,54	32,43	53,17	52,64	
Калужская область	1317	26,66	63,48	3,36	48,01	4,26	35,52	0,00	8,12	4,64	38,66	34,29	56,21	54,62	
Камчатская область	284	24,01	57,17	2,23	31,89	2,07	17,25	0,00	30,28	2,97	24,75	28,31	46,42	48,26	
Кировская область	765	27,65	65,85	3,50	49,95	5,42	45,13	0,00	3,66	5,62	46,85	36,57	59,95	57,16	
Костромская область	1349	26,14	62,25	3,20	45,78	4,83	40,27	0,00	5,26	5,10	42,51	34,18	56,04	54,48	
Курская область	97	25,49	60,70	3,23	46,10	2,03	16,92	0,00	30,93	2,94	24,50	30,75	50,41	50,75	
Ленинградская область	8	24,38	58,04	3,13	44,64	4,63	36,54	0,00	0,00	4,63	38,54	32,13	52,66	52,75	
Магаданская область	244	21,27	50,64	1,64	23,36	2,14	17,79	0,00	24,59	2,83	23,60	25,04	41,05	44,72	
Московская область	519	21,75	51,78	2,28	32,54	2,85	23,72	0,00	19,85	3,55	29,59	26,87	44,05	46,64	
Мурманская область	721	25,76	61,33	3,13	44,76	4,19	34,94	0,00	8,46	4,58	38,17	33,08	54,24	53,29	
Новгородская область	834	27,41	65,25	3,48	49,74	4,29	35,76	0,00	4,68	4,50	37,52	35,18	57,67	55,43	
Новосибирская область	1032	21,70	51,67	1,75	25,01	1,63	13,56	0,00	35,47	2,52	21,01	25,08	41,12	44,77	
Оренбургская область	2995	23,33	55,55	2,51	35,82	3,69	30,75	0,00	11,82	4,18	34,87	29,53	48,41	49,52	
Пензенская область	971	24,28	57,81	2,75	39,22	4,52	37,69	0,00	8,44	4,94	41,17	31,55	51,72	51,70	
Псковская область	630	26,81	63,83	3,22	45,99	4,24	35,32	0,00	6,67	4,54	37,84	34,27	56,17	54,53	
Ростовская область	2086	22,03	52,44	2,28	32,53	2,76	23,03	0,00	25,65	3,72	30,97	27,07	44,37	46,87	
Самарская область	3595	24,12	57,42	2,73	38,95	3,81	31,79	0,00	15,30	4,50	37,53	30,66	50,26	50,78	
Севастопольская область	810	20,15	47,97	1,60	22,91	2,34	19,48	0,00	24,94	3,11	25,95	24,09	39,49	43,68	
Смоленская область	418	26,72	63,61	3,37	48,19	4,28	35,67	0,00	6,22	4,56	38,03	34,37	56,34	54,73	
Томская область	1144	24,58	58,53	2,16	30,79	2,84	23,70	0,00	19,41	3,53	29,40	29,58	48,49	49,54	
Туменская область	2571	21,33	50,78	2,16	30,81	3,27	27,24	0,00	15,91	3,89	32,39	26,75	43,85	46,53	
Челябинская область	3616	24,67	58,73	2,83	40,46	4,39	36,60	0,00	10,51	4,91	40,90	31,89	52,28	52,07	
Читинская область	1736	21,62	51,47	1,85	26,46	2,89	24,07	0,00	17,97	3,52	29,34	26,36	43,21	46,12	
Москва	365	25,71	61,21	2,98	42,58	4,60	38,31	0,00	16,16	5,48	45,70	33,28	54,57	53,82	
Еврейская АО	337	22,26	52,99	1,84	26,32	2,72	22,68	0,00	20,18	3,41	28,41	26,82	43,97	46,69	
Агинский Бурятский АО	318	22,51	53,60	1,89	27,00	2,51	20,94	0,00	21,70	3,21	26,74	26,92	44,12	46,66	
Таймырский АО	18	23,50	55,95	2,67	38,10	3,11	25,93	0,00	27,78	4,31	35,90	29,28	48,00	49,17	
Ханты-Мансийский АО	1543	22,59	53,77	2,33	33,22	2,57	21,40	0,00	25,86	3,46	28,87	27,48	45,05	47,30	
Всего по России	64659	23,82	56,73	2,57	36,73	3,55	29,59	0,00	15,93	4,22	35,20	29,95	49,09	49,99	

Биология

Дата проведения: 30 мая 2004 года.

1. Приняло участие в ЕГЭ по биологии – 244 выпускника, в том числе по районам:

Код района	Название	Кол-во участников	Средний тестовый балл	Рейтинг
01	Гиагинский р-н	22	49,50	5
02	Кошехабльский р-н	22	45,00	8
03	Красногвардейский р-н	11	44,27	9
04	Майкопский р-н	38	50,45	4
05	Тахтамукайский р-н	9	56,67	2
06	Теучежский р-н	1	56,00	3
07	Шовгеновский р-н	37	46,97	6
08	Город Майкоп	95	58,48	1
09	г.Адыгейск	9	46,56	7
Всего участников:			244	
Средний тестовый балл по Республике Адыгея:			52,30	

Из них в резервный день 16 июня 2004 года сдавали ЕГЭ 3 выпускника.

2. Место проведения:

- ППЭ – 71 СОШ.№ 4 а.Мамхег,
- ППЭ – 85 Лицей № 19 г.Майкопа

3.Апелляций по процедуре проведения экзамена не поступило.

4. Для проверки заданий части «С» привлекалось 6 экспертов:

	Ф.И.О.	Должность и место работы
1.	Бжецева Н. Р. (председатель экспертной комиссии)	доцент кафедры естествознания МГТУ, кандидат с/х наук
2.	Тхабисомова Э.У..	ст. преподаватель кафедры зоологии АГУ
3.	Шехмирзова М.Д.	доцент кафедры естествознания МГТУ, кандидат с/х наук
4.	Шимек В.В.	учитель биологии СОШ.№11, г. Майкопа
5.	Хотко З.Б.	учитель биологии СОШ № 2 Тахтамукайского района
6.	Должикова С.В.	методист АРИПК

5. Для части «С» экспертам была выдана 231 работа из 244, что составляет 94, 67%
В 13 работах выпускники не приступили к выполнению части «С».

6. Для оценки 8 работ потребовалась проверка третьего эксперта, что составило: 3,5 % от общего числа участников ЕГЭ.

7. Отправка в Центр тестирования результатов обработки бланков в РЦОИ:

1) бланки регистрации 30.05.2004 г. в 17 часов 40 минут

2) бланки ответов № 1 -30.05.2004 г. в 18 часов 45 минут

3) бланки ответов № 2 полностью обработаны и отправлены 30.05.2004 года в 22 часа 30 минут

8. Получение результатов ЕГЭ по биологии.

Итоговые протоколы проверки получены 04.06.2004 в 23 часа 52 минуты.

Статистические результаты единого государственного экзамена по пятибалльной шкале

Биология

25.06.2004

РАЙОН	Число участников	Адыгея - 244 человек(а)									
		2		3		4		5			
		чел.	%	чел.	%	чел.	%	чел.	%		
Муниципальное образование "Гиагинский район"	22	2	9,09	12	54,55	5	22,73	3	13,64		
Муниципальное образование "Город Адыгейск"	9	0	0,00	8	88,89	0	0,00	1	11,11		
Муниципальное образование "Город Майкоп"	95	3	3,16	22	23,16	43	45,26	27	28,42		
Муниципальное образование "Кошехабльский район"	22	6	27,27	10	45,45	4	18,18	2	9,09		
Муниципальное образование "Красногвардейский район"	11	3	27,27	5	45,45	2	18,18	1	9,09		
Муниципальное образование "Майкопский район"	38	0	0,00	16	42,11	22	57,89	0	0,00		
Муниципальное образование "Тахтамукайский район"	9	1	11,11	3	33,33	2	22,22	3	33,33		
Муниципальное образование "Теучежский район"	1	0	0,00	0	0,00	1	100,00	0	0,00		
Муниципальное образование "Шовгеновский район"	37	4	10,81	19	51,35	13	35,14	1	2,70		
ВСЕГО	244	19	7,79	95	38,93	92	37,70	38	15,57		

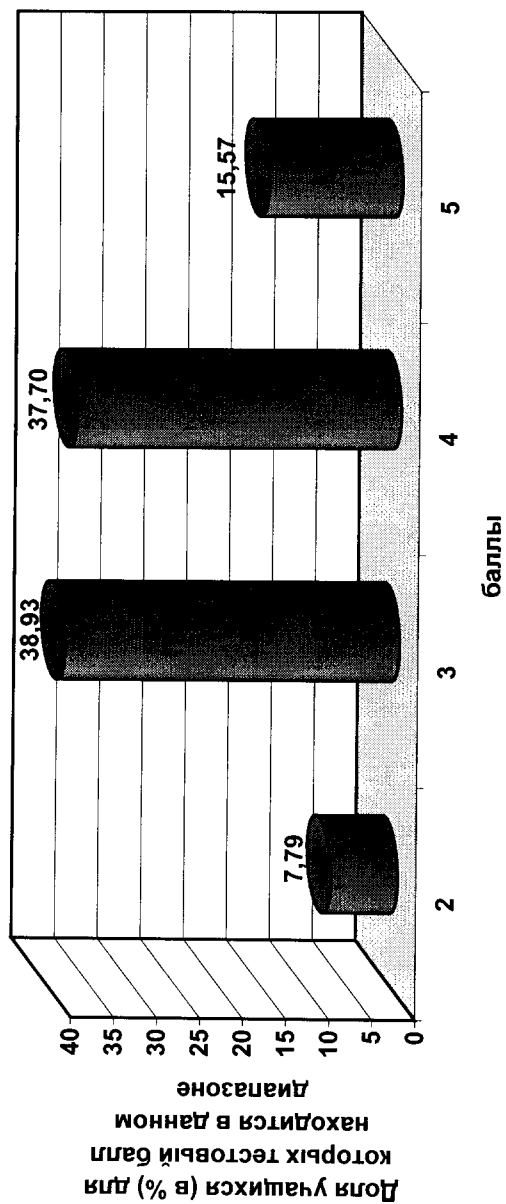

Лучшие результаты по ЕГЭ по биологии в Республике Адыгея в 2004 г.

№	Код школы	Класс	Фамилия	Имя	Отчество	Сумма первич баллов	% верно вып	Тестовый балл	Рейтинг	Оценка
1	903*	11А	Тетер	Сусанна	Нальбиевна	59	96	96	100.0	5
2	209	11А	Воробьева	Ирина	Георгиевна	57	93	87	99.7	5
3	803	11А	Черникова	Юлия	Анатольевна	57	93	87	99.7	5
4	503	11А	Лепехина	Анастасия	Юрьевна	56	91	83	99.4	5
5	807	11Б	Пшепий	Мурат	Ромеович	56	91	83	99.4	5
6	811	11Б	Подгорная	Анна	Сергеевна	56	91	83	99.4	5
7	505	11В	Рудаков	Роман	Андреевич	55	90	81	99.0	5
8	803	11Б	Волгина	Надежда	Евгеньевна	55	90	81	99.0	5
9	805	11В	Боджокова	Асиет	Адамовна	54	88	79	98.6	5
10	805	11В	Пшидаток	Дана	Вячеславовна	54	88	79	98.6	5
11	807	11А	Макарова	Анна	Владимировна	54	88	79	98.6	5
12	822	11А	Вахнина	Анна	Владимировна	54	88	79	98.6	5
13	834	11И	Головатая	Мария	Вячеславовна	54	88	79	98.6	5
14	105	11А	Хатков	Асхад	Халидович	53	86	77	98.0	5
15	803	11Б	Сухина	Екатерина	Дмитриевна	53	86	77	98.0	5
16	204	11А	Тутаришева	Элла	Аминовна	51	83	73	96.5	5
17	802	11Е	Удычак	Зарема	Муратовна	51	83	73	96.5	5
18	802	11В	Товпеко	Денис	Константинович	50	81	71	95.6	5
19	803	11Б	Побегуц	Елена	Валерьевна	50	81	71	95.6	5
20	822	11Б	Шеуджен	Рашид	Асланович	50	81	71	95.6	5
21	101	11А	Карпенко	Юлия	Петровна	49	80	70	94.6	5
22	305	11А	Алиев	Ростам	Гусейнович	49	80	70	94.6	5
23	807	11Б	Ковалев	Дмитрий	Валериевич	49	80	70	94.6	5
24	819	11А	Желтоножко	Александра	Александровна	49	80	70	94.6	5
25	808	11А	Лойко	Виктор	Сергеевич	48	78	69	93.5	5
26	525	11Б	Сорокина	Надежда	Викторовна	47	77	68	92.2	5
27	802	11Э	Тарасенко	Константин	Константинович	47	77	68	92.2	5
28	805	11В	Нагоева	Рузана	Аслановна	47	77	68	92.2	5
29	807	11Б	Топилина	Светлана	Владимировна	47	77	68	92.2	5
30	105	11А	Великодный	Максим	Анатольевич	46	75	66	90.9	5
31	711	11А	Батмитов	Рамазан	Капланович	46	75	66	90.9	5
32	802	11Б	Бабичев	Роман	Геннадьевич	46	75	66	90.9	5
33	803	11В	Анохина	Мария	Александровна	46	75	66	90.9	5
34	805	11Г	Фединович	Елена	Николаевна	46	75	66	90.9	5
35	805	11Г	Шхалахов	Дамир	Владимирович	46	75	66	90.9	5
36	819	11Г	Комарова	Анастасия	Алексеевна	46	75	66	90.9	5
37	834	11И	Укол	Сусана	Адамовна	46	75	66	90.9	5
38	105	11А	Ершова	Ольга	Викторовна	45	73	65	89.4	4
39	404	11Б	Подставко	Евгения	Николаевна	45	73	65	89.4	4
40	407	11Б	Сидорова	Валентина	Юрьевна	45	73	65	89.4	4
41	806	11А	Резникова	Анастасия	Николаевна	45	73	65	89.4	4
42	817	11Б	Иванов	Владимир	Александрович	44	72	64	87.9	4
43	834	11С	Коваленко	Виктория	Александровна	44	72	64	87.9	4
44	835	11А	Сивочубова	Юлия	Андреевна	43	70	63	86.1	4
45	413	11А	Самохвалова	Олеся	Павловна	42	68	62	84.5	4
46	803	11А	Ахмедов	Давид	Магомеднабиевич	42	68	62	84.5	4
47	816	11А	Вознюк	Юлия	Владимировна	42	68	62	84.5	4
48	822	11Б	Бричева	Бэлла	Байзетовна	42	68	62	84.5	4
49	835	11А	Железнова	Ольга	Александровна	42	68	62	84.5	4
50	505	11В	Юзбекова	Гюльмира	Рафиковна	41	67	61	82.6	4
51	506	11А	Хашханокова	Бэлла	Адамовна	41	67	61	82.6	4
52	802	11Э	Азарова	Алина	Александровна	41	67	61	82.6	4
53	810	11Б	Комиссарова	Марина	Сергеевна	41	67	61	82.6	4
54	709	11А	Гейко	Людмила	Филипповна	40	65	60	80.7	4
55	810	11А	Прокочук	Денис	Станиславович	40	65	60	80.7	4
56	817	11Б	Сергиенко	Ирина	Александровна	40	65	60	80.7	4
57	822	11В	Стоичева	Наталья	Александровна	40	65	60	80.7	4
58	836	11Б	Хаджебиекова	Мерема	Арамбиевна	40	65	60	80.7	4

* См. справочник средних общеобразовательных учреждений Республики Адыгея на стр. 49

Список средних общеобразовательных учреждений Республики Адыгея

Код	Название
Гиагинский район	
101	Средняя общеобразовательная школа №1 Гиагинского района
102	Средняя общеобразовательная школа №2 им. А. Асеева и Ю. Голикова
103	Средняя общеобразовательная школа №3 Гиагинского района
104	Гиагинская средняя общеобразовательная школа №4
105	Средняя общеобразовательная школа №5 Гиагинского района
106	Гончарская средняя общеобразовательная школа №6
107	Средняя общеобразовательная школа №7 Гиагинского района
108	Келермесская средняя общеобразовательная школа №8 им. В. Солдатенко
109	Дондуковская средняя общеобразовательная школа №9
110	Дондуковская средняя общеобразовательная школа №10
111	Средняя общеобразовательная школа №11 Гиагинского района
112	Тамбовская средняя общеобразовательная школа №12
113	Вечерняя (сменная) общеобразовательная школа Гиагинского района
Кошехабльский район	
201	Средняя общеобразовательная школа №1 а. Кошехабль
202	Средняя общеобразовательная школа №2 а. Кошехабль
203	Средняя общеобразовательная школа №3 а. Егерухай
204	Средняя общеобразовательная школа №4 а. Хачемзий
205	Средняя общеобразовательная школа №5 а. Блечесин
206	Средняя общеобразовательная школа №6 п. Чехрак
207	Средняя общеобразовательная школа №7 п. Майский
208	Средняя общеобразовательная школа №8 с. Натырбово
209	Средняя общеобразовательная школа №9 с. Вольное
210	Средняя общеобразовательная школа №10 х. Игнатьевский
211	Средняя общеобразовательная школа №11 а. Ходзь
212	Средняя общеобразовательная школа №12 х. Казенно-Кужорский
Красногвардейский район	
301	Образовательная гимназия №1 с. Красногвардейское
302	Средняя общеобразовательная школа №2 а. Хатукай
303	Средняя общеобразовательная школа №3 а. Адамай
304	Средняя общеобразовательная школа №4 с. Белое
305	Средняя общеобразовательная школа №5 с. Садовое
306	Средняя общеобразовательная школа №6 с. Еленовское
307	Средняя общеобразовательная школа №7 а. Джамбечий
308	Средняя общеобразовательная школа №8 с. Большесидоровское
309	Средняя общеобразовательная школа №9 а. Уляп
310	Средняя общеобразовательная школа №10 с. Штурбино
311	Средняя общеобразовательная школа №11 с. Красногвардейское
313	Средняя общеобразовательная школа №13 с. Новосеvastопольское
315	Средняя общеобразовательная школа №15 с. Еленовское
Майкопский район	
401	Средняя общеобразовательная школа №1
402	Средняя общеобразовательная школа №2
403	Средняя общеобразовательная школа №3
404	Средняя общеобразовательная школа №4
405	Средняя общеобразовательная школа №5
406	Средняя общеобразовательная школа №6
407	Средняя общеобразовательная школа №7
408	Средняя общеобразовательная школа №8
409	Средняя общеобразовательная школа №9
410	Средняя общеобразовательная школа №10
411	Средняя общеобразовательная школа №11
412	Средняя общеобразовательная школа №12
413	Средняя общеобразовательная школа №13
415	Средняя общеобразовательная школа №15
416	Средняя общеобразовательная школа №16
417	Средняя общеобразовательная школа №17
419	Средняя общеобразовательная школа №19
420	Средняя общеобразовательная школа №20
421	Средняя общеобразовательная школа №21
422	Средняя общеобразовательная школа №22
423	Средняя общеобразовательная школа №23
427	Средняя общеобразовательная школа №27
428	Средняя общеобразовательная школа №28
431	Районная вечерняя (сменная) общеобразовательная школа
Тахтамукайский район	
501	Тахтамукайская средняя общеобразовательная школа №1
502	Энемская средняя общеобразовательная школа №2
503	Яблоновская средняя общеобразовательная школа №3
504	Афипсипская средняя общеобразовательная школа №4
505	Яблоновская средняя общеобразовательная школа №5
506	Энемская средняя общеобразовательная школа №6
507	Панахесская средняя общеобразовательная школа №7
508	Псейтукская средняя общеобразовательная школа №8

Код	Название
509	Отраденская средняя общеобразовательная школа №9
510	Козетская средняя общеобразовательная школа №10
511	Старобжегокайская средняя общеобразовательная школа №11
512	Новобжегокайская средняя общеобразовательная школа №12
513	Новопоселковская средняя общеобразовательная школа №13
514	Прикубанская средняя общеобразовательная школа №14
515	Яблоновская средняя общеобразовательная школа №15
517	Энемская средняя общеобразовательная школа №17
519	Новоадыгейская средняя общеобразовательная школа №19
520	Новосадская средняя общеобразовательная школа №20
524	Шенджийская средняя общеобразовательная школа №24
525	Энемская средняя общеобразовательная школа №25
526	Тахтамукайская вечерняя средняя общеобразовательная школа
Теучежский район	
601	Средняя общеобразовательная школа №1 им. Ю.К. Намитоква а. Понежукай
602	Средняя общеобразовательная школа №2 а. Асосокай
603	Средняя общеобразовательная школа №3 им. Героя Советского Союза Д.Е. Нехая а. Пчегатлукай
604	Средняя общеобразовательная школа №4 а. Нечерезий
605	Средняя общеобразовательная школа №5 а. Кунчукохабль
606	Средняя общеобразовательная школа №6 а. Габукай
607	Средняя общеобразовательная школа №7 а. Джиджихабль
608	Средняя общеобразовательная школа №8 а. Нешукай
609	Средняя общеобразовательная школа №9 а. Вочепший
610	Средняя общеобразовательная школа №10 а. Тлюстенхабль
611	Средняя общеобразовательная школа №11 х. Шевченко
612	Районная вечерняя сменная общеобразовательная школа №2 а. Понежукай
Шовгеновский район	
701	Средняя общеобразовательная школа №1 а. Хакуринохабль,
702	Средняя общеобразовательная школа №2 х. Дукмасов
703	Средняя общеобразовательная школа №3 а. Джерокай
704	Средняя общеобразовательная школа №4 а. Мамхег
705	Средняя общеобразовательная школа №5 п. Зарево
706	Средняя общеобразовательная школа №6 а. Хатажукай
707	Шовгеновская вечерняя (сменная) средняя общеобразовательная школа №7
708	Средняя общеобразовательная школа №8 х. Чернышев
709	Средняя общеобразовательная школа №9 х. Тихонов
710	Средняя общеобразовательная школа №10 х. Хапачев
711	Средняя общеобразовательная школа №11 а. Пшизов
Город Майкоп	
801	Вечерняя сменная общеобразовательная школа №1 г. Майкопа
802	Средняя общеобразовательная школа №2 г. Майкопа
803	Средняя общеобразовательная школа №3 г. Майкопа
805	Средняя общеобразовательная школа №5 г. Майкопа
806	Средняя общеобразовательная школа №6 г. Майкопа
807	Средняя общеобразовательная школа №7 г. Майкопа
808	Средняя общеобразовательная школа №8 г. Майкопа
809	Средняя общеобразовательная школа №9 г. Майкопа
810	Средняя общеобразовательная школа №10 г. Майкопа
811	Средняя общеобразовательная школа №11 г. Майкопа
813	Средняя общеобразовательная школа №13 г. Майкопа
814	Средняя общеобразовательная школа №14 г. Майкопа
815	Средняя общеобразовательная школа №15 г. Майкопа
816	Средняя общеобразовательная школа №16 г. Майкопа
817	Средняя общеобразовательная школа №17 г. Майкопа
818	Средняя общеобразовательная школа №18 х. Гавердовский г. Майкопа
819	Лицей №19 г. Майкопа
822	Гимназия №22 г. Майкопа
823	Средняя общеобразовательная школа №23 ст. Ханской г. Майкопа
824	Средняя общеобразовательная школа №24 г. Майкопа
828	Средняя общеобразовательная школа №28 г. Майкопа
834	Лицей №34 Социальных и информационных технологий МГТУ
835	Лицей №35 Экологобиологический
836	Адыгейская республиканская гимназия
837	Вечерняя сменная общеобразовательная школа №2 г. Майкопа ст. Ханская
Город Адыгейск	
901	Средняя общеобразовательная школа №1 г. Адыгейска
902	Средняя общеобразовательная школа №2 г. Адыгейска
903	Средняя общеобразовательная школа №3 им. Ю.И. Тлюстена г. Адыгейска
904	Средняя общеобразовательная школа №4 им. Хуаде А.И. а. Гатлукай
905	Средняя общеобразовательная школа №5 х. Псекупс
907	Вечерняя сменная общеобразовательная школа №7 г. Адыгейска

Таблица соответствия
тестовых баллов по результатам ЕГЭ
отметкам по 5-ти балльной шкале в 2004 г.

по состоянию на 23.06.04

Предмет	Пятибалльная шкала				Средний балл
	2	3	4	5	
	Интервал тестовых баллов/процент учащихся, набравших соответствующий тестовый балл				
1. Русский язык	0-31 7.4%	32-50 45.8%	51-69 39.3%	70-100 7.5%	50
2. Алгебра (на основе первичных баллов за задания по алгебре)	0-5 19.5%	6-11 34.0%	12-19 35.4%	20-32 11.1%	11
3. Математика	0-37 24.4%	38-55 39.4%	56-74 28.9%	75-100 7.3%	50
4. Физика	0-34 14.6%	35-51 42.2%	52-70 34.6%	71-100 8.5%	50
5. Химия	0-29 16.1%	30-51 39.2%	52-69 29.0%	70-100 15.7%	49
6. Биология	0-34 8.0%	35-50 47.6%	51-65 33.8%	66-100 10.6%	50
7. История России	0-32 9.9%	33-49 41.7%	50-65 33.3%	66-100 15.2%	50
8. География	0-38 16.2%	39-52 44.9%	53-66 29.6%	67-100 9.4%	50
9. Английский язык	0-33 9.3%	34-61 26.3%	62-88 53.4%	89-100 11.0%	66
10. Немецкий язык	0-33 12.6%	34-61 34.9%	62-88 37.6%	89-100 14.9%	62
11. Французский язык	0-33 9.3%	34-61 24.5%	62-88 52.3%	89-100 13.9%	68
12. Обществознание	0-31 6.9%	32-48 36.8%	49-60 36.2%	61-100 20.1%	50
18. Литература	0-34 16.8%	35-50 36.8%	51-66 34.6%	67-100 11.8%	49

Таблица составлена на основе распоряжений Минобразования России:

Русский язык	распоряжение №08-08 от 09.06.04
Алгебра	распоряжение №35-08 от 15.06.04
Математика	распоряжение №35-08 от 15.06.04
Физика	распоряжение №54-08 от 21.06.04
Химия	распоряжение №02-08 от 01.06.04
Биология	распоряжение №06-08 от 04.06.04
История России	распоряжение №53-08 от 21.06.04
География	распоряжение №05-08 от 04.06.04
Английский язык	распоряжение №03-51-78ин/36-03 от 27.05.04
Немецкий язык	распоряжение №03-51-78ин/36-03 от 27.05.04
Французский язык	распоряжение №03-51-78ин/36-03 от 27.05.04
Обществознание	распоряжение №03-08 от 01.06.04
Литература	распоряжение №07-08 от 04.06.04